

SiT MARCIN TRYC PROJEKTOWANIE WNĘTRZ

ul. Inflancka 11/95
00-189 Warszawa
tel.502124980
marcin@grupazoliborz.pl



**PROJEKT WNĘTRZ
POMIESZCZEŃ BIUROWYCH**

**W BUDYNKU TRYBUNAŁU
KONSTYTUCYJNEGO
W WARSZAWIE**



PROJEKT WYKONAWCZY

**INWESTOR:
TRYBUNAŁ KONSTYTUCYJNY**



**OPRACOWANIE:
arch. MARCIN TRYC**

Warszawa Marzec 2022

OPIS TECHNICZNY

ZAKRESU REMONTU POMIESZCZEŃ BIUROWYCH

W BUDYNKU TRYBUNAŁU KONSTYTUCYJNEGO W WARSZAWIE

AL. SZUCHA 12 A.

OBIEKT : Budynek Trybunału Konstytucyjnego.

LOKALIZACJA : 00-918 Warszawa, al. Szucha 12 a.

OPRACOWAŁ : SiT Marcin Tryc Projektowanie Wnętrz

DATA OPRACOWANIA : Listopad 2021.

Spis zawartości opracowania :

1. DANE OGÓLNE I PODSTAWY OPRACOWANIA

1.1 Inwestor: Trybunał Konstytucyjny, Al. J. Ch. Szucha 12A, 00-918 Warszawa.

1.2 Inwentaryzacja pomieszczeń objętych remontem.

1.3 Uzgodnienia z investorem.

2. Pomieszczenie objęte remontem.

Opracowaniem objęte zostały pomieszczenia biurowe na pierwszym piętrze budynku przy Al. J. Ch. Szucha 12A w Warszawie. Pomieszczenia wymagają ogólnego remontu w zakresie sufitów podwieszanych, przyklejenia sztukaterii sufitowych i ściennych, malowania, montażu nowych punktów oświetleniowych, cyklinowania i lakierowania podłogi drewnianej, wymiany listew przypodłogowych, wymiany mebli ruchomych.

3. Roboty kwalifikowane.

3.1 Prace demontażowe.

Należy zdemontować istniejące listwy przypodłogowe, listwy chroniące ściany w pasie oparcie krzeseł, karnisze, oprawy oświetleniowe, osprzęt elektryczny i teletechniczny, istniejące zabudowy stolarskie.

3.2 Prace elektryczne

Zakres robót obejmuje przesunięcia istniejących punktów elektrycznych w miejsca wskazane w dokumentacji projektowej. Montaż opraw oświetleniowych, osprzętu elektrycznego i teletechnicznego.

Montowane będą następujące typy opraw:

a). Oprawa ścienna, wykonana z profilu aluminiowego długość L=841-2801mm, wysokość H=83mm, szerokość W=61mm, szerokość bazy montażowej 30mm, dyfuzor opalizowany PLX, sposób świecenia Indirect, strumień całkowity strumień świetlny nie mniejszy jak 5100lm, moc całkowita oprawy nie większa niż 45W, barwa światła 3000K, wskaźnik oddawania barw nie gorszy

niż 80 sterowanie manualDim, kolor wykończenia RAL9006, malowana proszkowo, obudowa wykonana z profilu aluminiowego zaślepki bez widocznych śrub jednolita ciągła linia światła.

b). Oprawa zwieszana wykonana z profilu aluminiowego długość L=1121mm - 1681mm, wysokość H=83mm, szerokość W=61mm, dyfuzor mikropryzmatyczny M-PRM - przesłona przystosowana do pracy w pomieszczeniach z ekranami komputerowymi (ograniczenie olśnienia), sposób świecenia Direct, strumień całkowity strumień świetlny nie mniejszy niż 3400lm, moc całkowita oprawy nie większa niż 26W, barwa światła 3000K, wskaźnik oddawania barw nie gorszy niż 80 sterowanie manualDim, kolor wykończenia RAL9006, malowana proszkowo, obudowa wykonana z profilu aluminiowego zaślepki bez widocznych śrub, jednolita ciągła linia światła.

3.3 Prace GK, zabudowy

Prace polegające na likwidacji wnek sufitowych po demontażu rastrów oświetleniowych i zabudowaniu sufitów w systemie zabudowy g-k.

3.4 Prace tynkarskie

Prace polegające na uzupełnieniu ubytków po demontażach ściennych listew odbojowych, cokołów przypodłogowych oraz robotach elektrycznych i wykonanie gładzi gipsowych w celu uzyskania właściwej jakości wszystkich płaszczyzn pod malowanie.

3.5 Prace sztukatorskie

Wszystkie sztukaterie należy wykonać z poliuretanu o projektowanych profilach listew, cokołów i osłon karniszy, pokrytego białą gruntującą farbą podkładową, przez co są odporne na uszkodzenia oraz posiadają pożądaną estetykę,

3.6 Roboty malarskie

Przed przystąpieniem do robót malarskich należy usunąć odparzone i odpadające powłoki, uzupełnić bruzdy po przesunięciach punktów elektrycznych. Uzupełnić gładzie gipsowe. Gruntowanie i malowanie farbą akrylową w kolorze podanym w dokumentacji. Sufity i ściany pomalować w kolorze białym bazowym np. Flugger Flutex 5, przestrzenie pomiędzy sztukateriami ściennymi pomalować w kolorze NCS 2000 N farbą np. Flugger Flutex 5.

4. Warunki ogólne

Roboty prowadzone będą w obiekcie czynnym, w związku z czym należy liczyć się z koniecznością prowadzenia szczegółowych uzgodnień ze służbami technicznymi inwestora oraz możliwością wystąpienia nieprzewidzianych utrudnień. Konieczne jest ustalenie ze służbami technicznymi inwestora miejsc składowania materiałów i sprzętu oraz zabezpieczenie tych miejsc. Wszelkie roboty budowlane, rozbiórkowe i montażowe powinny być organizowane w sposób nie narażający użytkowników obiektu na niebezpieczeństwo i uciążliwości wynikające z prowadzonych robót, z jednoczesnym zastosowaniem szczególnych środków ostrożności. W czasie trwania prac należy zapewnić spełnienie wymagań przepisów BHP oraz ochrony ppoż. Niezbędne jest zabezpieczenie przed uszkodzeniem w rejonie prowadzonych prac budowlanych elementów budynku, istniejących urządzeń i instalacji. Wszelkie prace powinny być prowadzone przez wykwalifikowany personel

legitymujący się odpowiednimi uprawnieniami. Wszelkie materiały wbudowywane powinny być nowe i posiadać wymagane prawem aprobaty techniczne, atesty i certyfikaty. Na terenie prowadzonych prac obowiązkowo należy utrzymać porządek i stosować do zaleceń służb Inwestora.

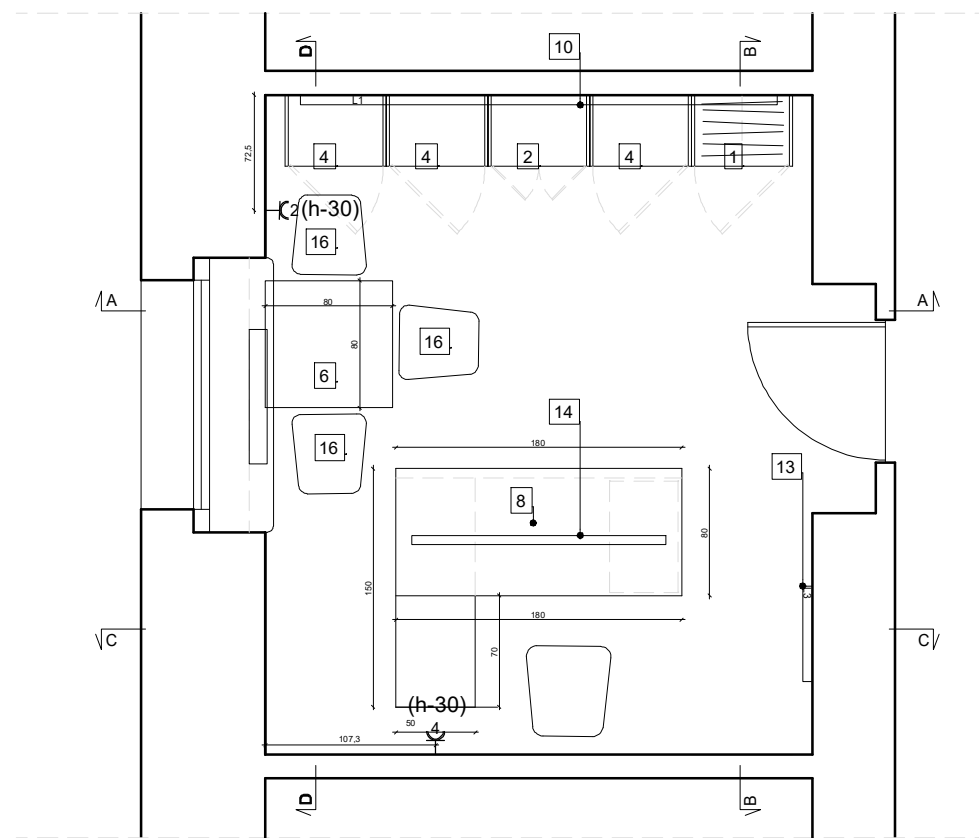

RZUT OGÓLNY pokój 215

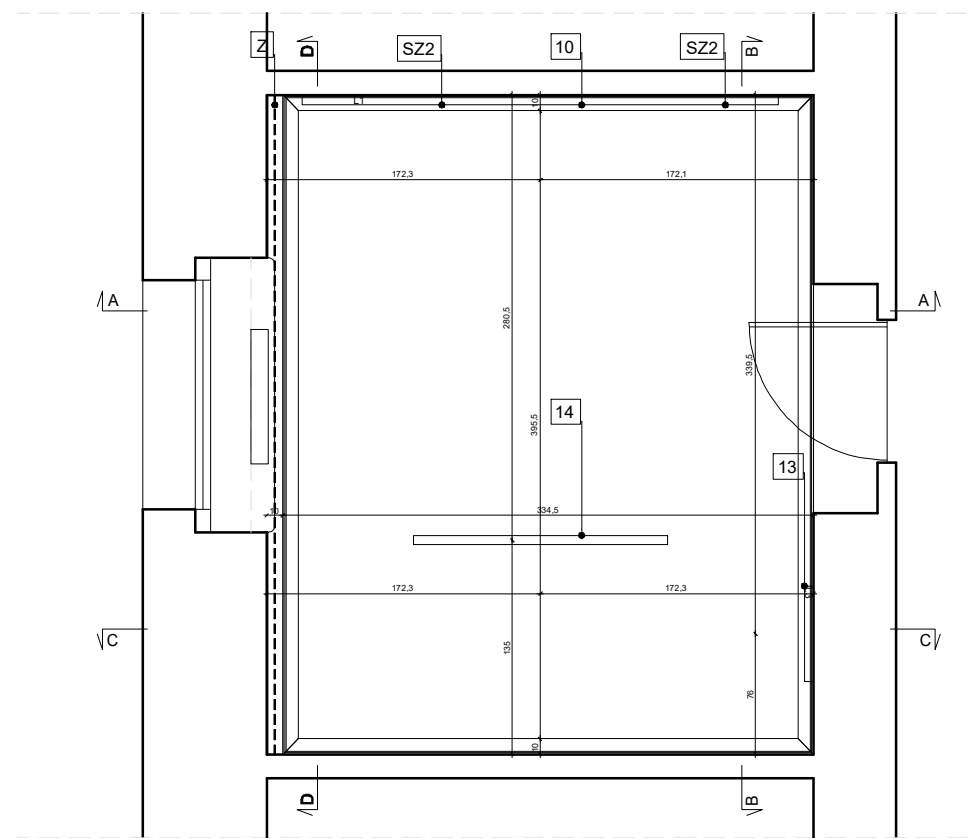

RZUT SUFITU pokój 215

- 1 Szafa ubraniowa/front pełny L,P
- 2 Szafa na akta/książki/front szklony
- 3 Szafa na akta/książki otwarta
- 4 Szafa na akta/front pełny L,P
- 5 Stół do pracy 130x80
- 6 Stół do pracy 80x80
- 7 Stolik kawowy 80x80
- 8 Biurko z dostawką L,P
- 9 Biurko

- 10 KINKIET /GÓRA/ 280cm
- 11 KINKIET /GÓRA/ 180cm
- 12 KINKIET /GÓRA/ 120cm
- 13 KINKIET /GÓRA-DÓŁ/ 60cm
- 14 LAMPA WISZĄCA /DÓŁ/ 160cm
- 15 LAMPA WISZĄCA /DÓŁ/ 120cm
- 16 FOTEL DREWNIANY TAPICEROWANY
- 17 FOTEL KLUBOWY DREWNIANY TAPICEROWANY
- 18 KRZESŁO DREWNIANE TAPICEROWANE

- SZ1 NMC WL1 Listwa ścienna
- SZ2 Listwa sufitowa NMC AD22 Arstyl
- Z Prowadnica zasłony
- O Rama 70x100

Pokój 215

NMC WL1 Listwa ścienna - 59,46 m
 Listwa sufitowa NMC AD22 Arstyl - 15 m
 Prowadnica zasłony - 4,15 m
 Listwa cokołowa MDF lakierowany Krym 150 -16,00 m
 Powierzchnia sufitu - 14,2m²
 Powierzchnia podłogi - 15,05m²
 Powierzchnia wszystkich ścian - 60,88m²
 Powierzchnia ścian malowanych na biało - 41,18m²
 Powierzchnia ścian malowanych na szaro - 19,7m²

OPRAWY OŚWIETLENIOWE

Oprawa ścienna, wykonana z profilu aluminiowego
 długość L=841-2801mm,
 wysokość H=83mm,
 szerokość W=61mm, szerokość bazy montażowej 30mm,
 dyfuzor opalizowany PLX, sposób świecenia Indirect,
 strumień całkowity strumień świetlny nie mniejszy jak 5100lm,
 moc całkowita oprawy nie większa niż 45W,
 barwa światła 3000K,
 wskaźnik oddawania barw nie gorszy niż 80
 sterowanie manualDim,
 kolor wykończenia RAL9006, malowana proszkowo,
 obudowa wykonana z profilu aluminiowego
 zaślepki bez widocznych śrub
 jednolita ciągła linia światła

**PROJEKT WYKONAWCZY
 POMIESZCZENIA BIUROWEGO**
 w budynku Trybunału Konstytucyjnego
 przy al. J.Ch. Szucha 12a
 w Warszawie

FAZA PROJEKT WYKONAWCZY pok 215

INWESTOR
 TRYBUNAŁ KONSTYTUCYJNY

SIT MARCIN TRYC PROJEKTOWANIE WNETRZ
 ul. Inflancka 11 lok 95
 00-189 Warszawa
 tel.502124980
 kontakt@grupazoliborz.pl

OPRACOWANIE
 arch. MARCIN TRYC

TREŚĆ RYSUNKU

RZUT OGÓLNY

DATA
 PAŹDZIERNIK 2021

SKALA
 1:50

BRANŻA
 A

NR RYSUNKU
 215.1

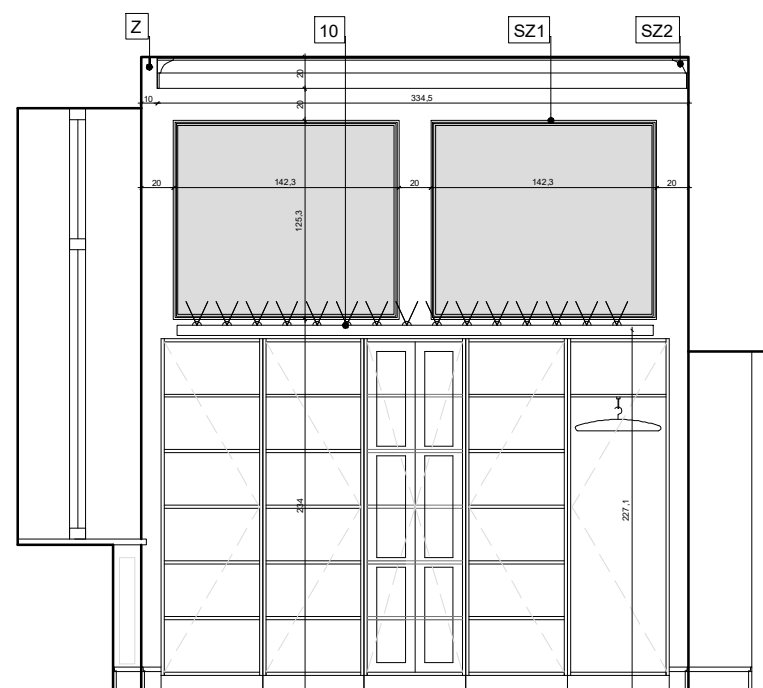

WIDOK AA

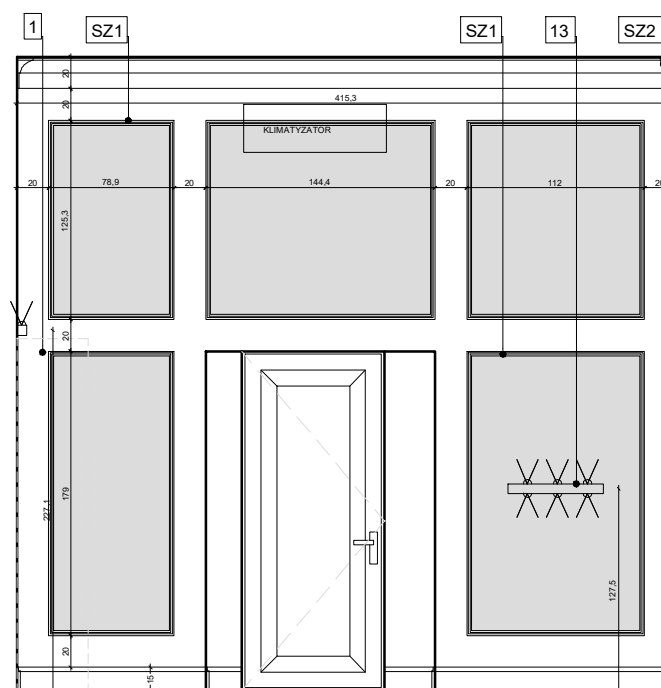

WIDOK BB

- 1 Szafa ubraniowa/front pełny L,P
- 2 Szafa na akta/książki/front szklony
- 3 Szafa na akta/książki otwarta
- 4 Szafa na akta/front pełny L,P
- 5 Stół do pracy 130x80
- 6 Stół do pracy 80x80
- 7 Stolik kawowy 80x80
- 8 Biurko z dostawką L,P
- 9 Biurko

- 10 KINKIET /GÓRA/ 280cm
- 11 KINKIET /GÓRA/ 180cm
- 12 KINKIET /GÓRA/ 120cm
- 13 KINKIET /GÓRA-DÓŁ/ 60cm
- 14 LAMPA WISZĄCA /DÓŁ/ 160cm
- 15 LAMPA WISZĄCA /DÓŁ/ 120cm
- 16 FOTEL DREWNIANY TAPICEROWANY
- 17 FOTEL KLUBOWY DREWNIANY TAPICEROWANY
- 18 KRZESŁO DREWNIANE TAPICEROWANE

- SZ1 NMC WL1 Listwa ścienna
- SZ2 Listwa sufitowa NMC AD22 Arstyl
- Z Prowadnica zasłony
- O Rama 70x100

OPRAWY OŚWIETLENIOWE

Oprawa zwieszana wykonana z profilu aluminiowego
 długość L=1121mm - 1681mm,
 wysokość H=83mm,
 szerokość W=61mm,
 dyfuzor mikropryzmatyczny M-PRM - przesłona przystosowana do pracy w pomieszczeniach z ekranami komputerowymi (ograniczenie oślnienia)
 sposób świecenia Direct,
 strumień całkowity strumień świetlny nie mniejszy niż 3400lm,
 moc całkowita oprawy nie większa niż 26W,
 barwa światła 3000K,
 wskaźnik oddawania barw nie gorszy niż 80
 sterowanie manualDim,
 kolor wykończenia RAL9006, malowana proszkowo,
 obudowa wykonana z profilu aluminiowego
 zaślepki bez widocznych śrub
 jednolita ciągła linia światła

**PROJEKT WYKONAWCZY
 POMIESZCZENIA BIUROWEGO**
 w budynku Trybunału Konstytucyjnego
 przy al. J.Ch. Szucha 12a
 w Warszawie

FAZA PROJEKT WYKONAWCZY pok 215

INWESTOR
 TRYBUNAŁ KONSTYTUCYJNY

SIT MARCIN TRYC PROJEKTOWANIE WNETRZ
 ul. Inflancka 11 lok 95
 00-189 Warszawa
 tel.502124980
 kontakt@grupazoliborz.pl

OPRACOWANIE
 arch. MARCIN TRYC

TREŚĆ RYSUNKU
WIDOKI ŚCIAN

SKALA
1:50
 -
 BRANŻA
A

DATA
 PAŹDZIERNIK 2021

NR RYSUNKU
215.2

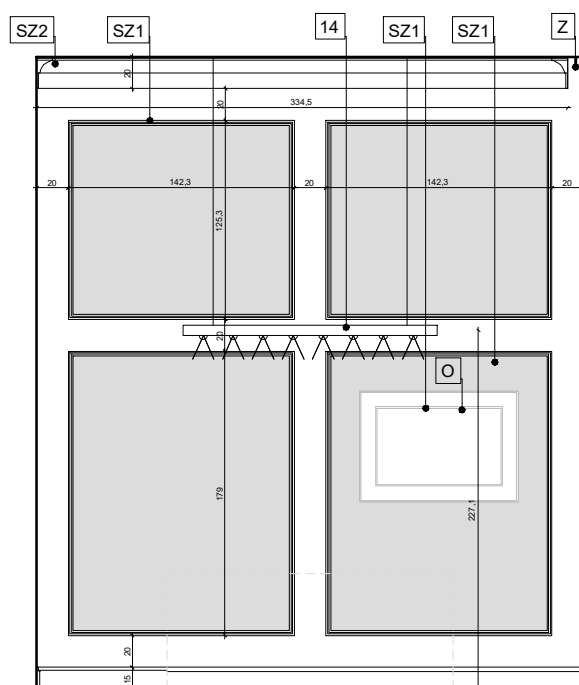

WIDOK CC

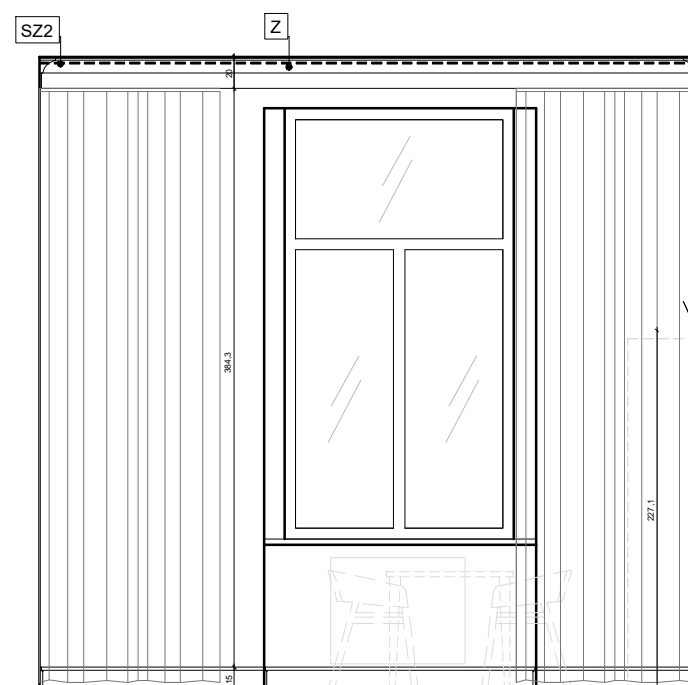

WIDOK DD

- 1 Szafa ubraniowa/front pełny L,P
- 2 Szafa na akta/książki/front szklony
- 3 Szafa na akta/książki otwarta
- 4 Szafa na akta/front pełny L,P
- 5 Stół do pracy 130x80
- 6 Stół do pracy 80x80
- 7 Stolik kawowy 80x80
- 8 Biurko z dostawką L,P
- 9 Biurko

- 10 KINKIET /GÓRA/ 280cm
- 11 KINKIET /GÓRA/ 180cm
- 12 KINKIET /GÓRA/ 120cm
- 13 KINKIET /GÓRA-DÓŁ/ 60cm
- 14 LAMPA WISZĄCA /DÓŁ/ 160cm
- 15 LAMPA WISZĄCA /DÓŁ/ 120cm
- 16 FOTEL DREWNIANY TAPICEROWANY
- 17 FOTEL KLUBOWY DREWNIANY TAPICEROWANY
- 18 KRZESŁO DREWNIANE TAPICEROWANE

- SZ1 NMC WL1 Listwa ścienna
- SZ2 Listwa sufitowa NMC AD22 Arstyl
- Z Prowadnica zasłony
- O Rama 70x100

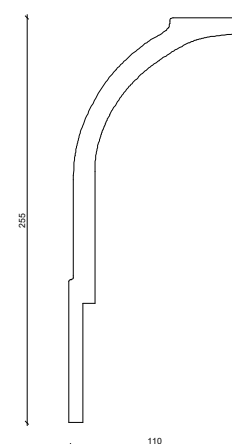

NMC AD22
ARSTYL

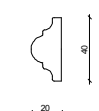

NMC WL1

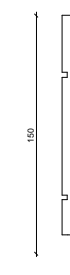

KRYM 150

**PROJEKT WYKONAWCZY
POMIESZCZENIA BIUROWEGO**
w budynku Trybunału Konstytucyjnego
przy al. J.Ch. Szucha 12a
w Warszawie

FAZA PROJEKT WYKONAWCZY pok 215

INWESTOR
TRYBUNAŁ KONSTYTUCYJNY

SIT MARCIN TRYC PROJEKTOWANIE WNETRZ
ul. Inflancka 11 lok 95
00-189 Warszawa
tel.502124980
kontakt@grupazoliborz.pl

OPRACOWANIE
arch. MARCIN TRYC

TREŚĆ RYSUNKU
WIDOKI ŚCIAN

SKALA
1:50

BRANŻA
A

DATA
PAŹDZIERNIK 2021

NR RYSUNKU
215.3

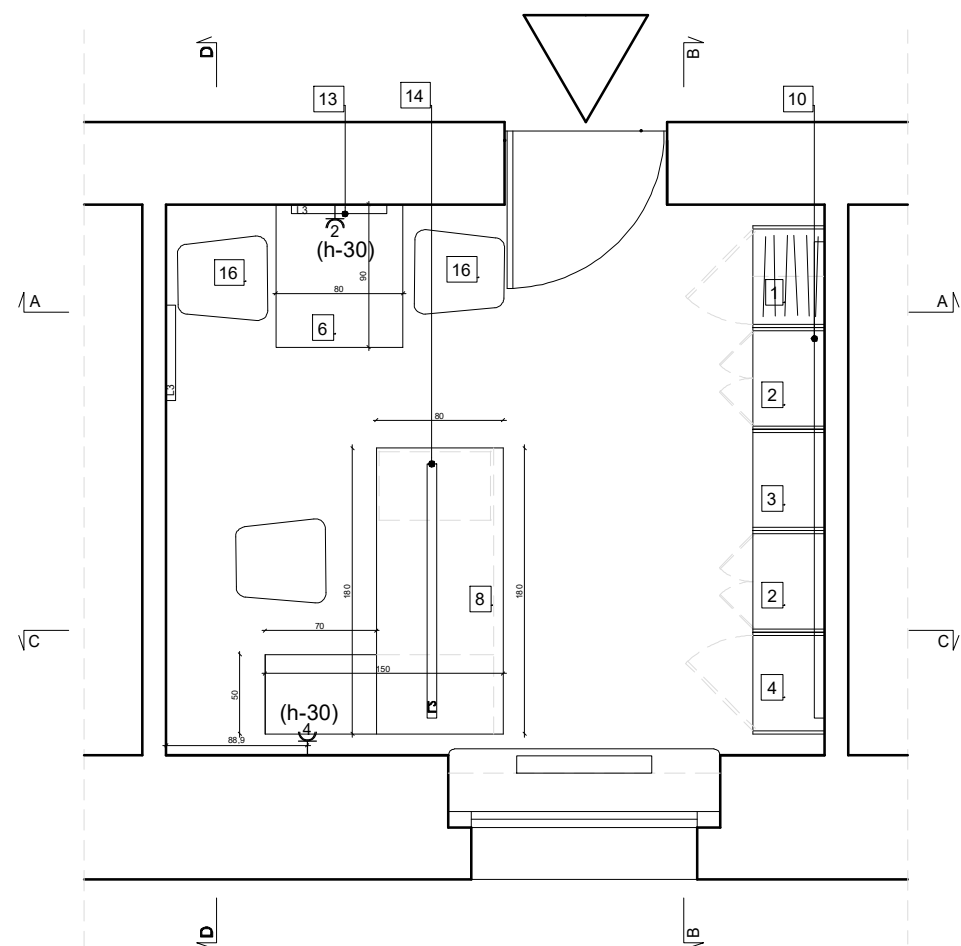

RZUT OGÓLNY pokój 216

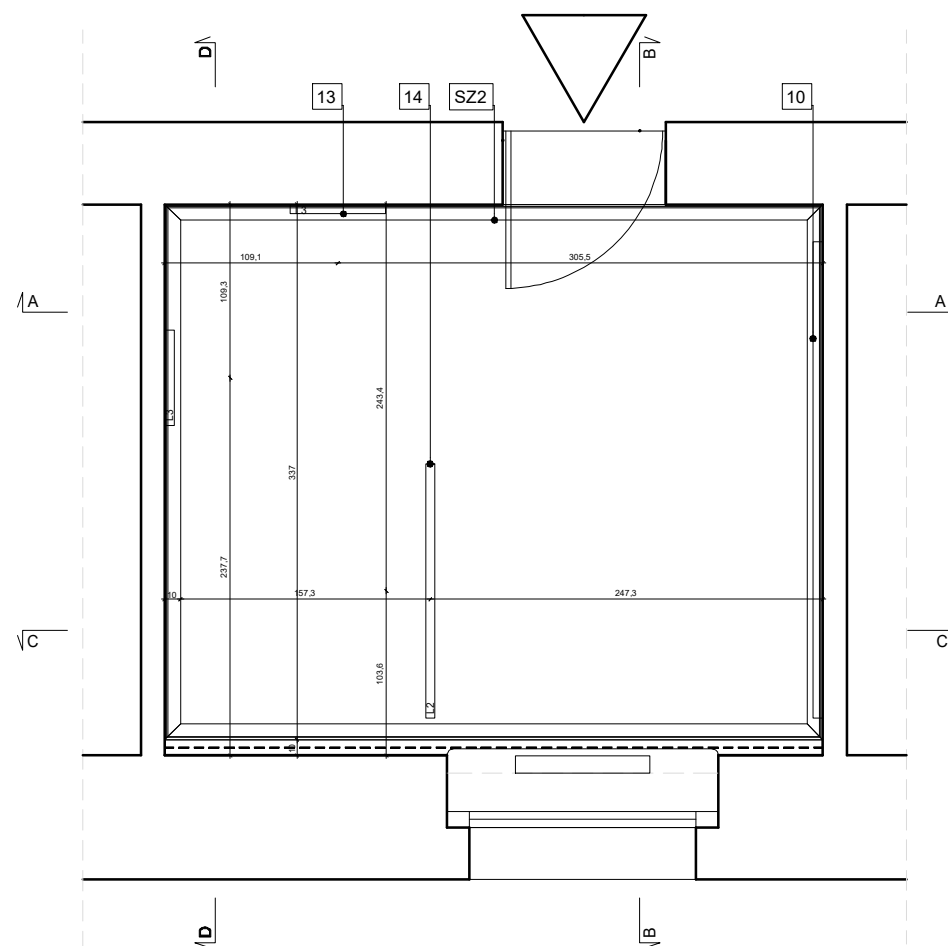

RZUT SUFITU pokój 216

- 1. Szafa ubraniowa/front pełny L,P
- 2. Szafa na akta/książki/front szklony
- 3. Szafa na akta/książki otwarta
- 4. Szafa na akta/front pełny L,P
- 5. Stół do pracy 130x80
- 6. Stół do pracy 80x80
- 7. Stolik kawowy 80x80
- 8. Biurko z dostawką L,P
- 9. Biurko

- 10. KINKIET /GÓRA/ 280cm
- 11. KINKIET /GÓRA/ 180cm
- 12. KINKIET /GÓRA/ 120cm
- 13. KINKIET /GÓRA-DÓŁ/ 60cm
- 14. LAMPA WISZĄCA /DÓŁ/ 160cm
- 15. LAMPA WISZĄCA /DÓŁ/ 120cm
- 16. FOTEL DREWNIANY TAPICEROWANY
- 17. FOTEL KLUBOWY DREWNIANY TAPICEROWANY
- 18. KRZESŁO DREWNIANE TAPICEROWANE

- SZ1 NMC WL1 Listwa ścienna
- SZ2 Listwa sufitowa NMC AD22 Arstyl
- Z Prowadnica zasłony
- O Rama 70x100

Pokój 216

NMC WL1 Listwa ścienna - 58,27 m
 Listwa sufitowa NMC AD22 Arstyl - 15,03 m
 Prowadnica zasłony - 4,15 m
 Listwa cokołowa MDF lakierowany Krym 150 -15,91 m
 Powierzchnia sufitu - 14,38m²
 Powierzchnia podłogi - 15,03m²
 Powierzchnia wszystkich ścian - 59,24m²
 Powierzchnia ścian malowanych na biało - 38,45m²
 Powierzchnia ścian malowanych na szaro - 20,79m²

OPRAWY OŚWIETLENIOWE

Oprawa ścienna, wykonana z profilu aluminiowego
 długość L=841-2801mm,
 wysokość H=83mm,
 szerokość W=61mm, szerokość bazy montażowej 30mm,
 dyfuzor opalizowany PLX, sposób świecenia Indirect,
 strumień całkowity strumień świetlny nie mniejszy jak 5100lm,
 moc całkowita oprawy nie większa niż 45W,
 barwa światła 3000K,
 wskaźnik oddawania barw nie gorszy niż 80
 sterowanie manualDim,
 kolor wykończenia RAL9006, malowana proszkowo,
 obudowa wykonana z profilu aluminiowego
 zaślepki bez widocznych śrub
 jednolita ciągła linia światła

**PROJEKT KONCEPCYJNY
 POMIESZCZENIA BIUROWEGO**
 w budynku Trybunału Konstytucyjnego
 przy al. J.Ch. Szucha 12a
 w Warszawie

FAZA PROJEKT WYKONAWCZY pok 216

INWESTOR
 TRYBUNAŁ KONSTYTUCYJNY

SIT MARCIN TRYC PROJEKTOWANIE WNETRZ
 ul. Inflancka 11 lok 95
 00-189 Warszawa
 tel.502124980
 kontakt@grupazoliborz.pl

OPRACOWANIE
 arch. MARCIN TRYC

TREŚĆ RYSUNKU
 SKALA 1:50

RZUT OGÓLNY

BRANŻA
 A

DATA
 PAŹDZIERNIK 2021

NR RYSUNKU
 216.1

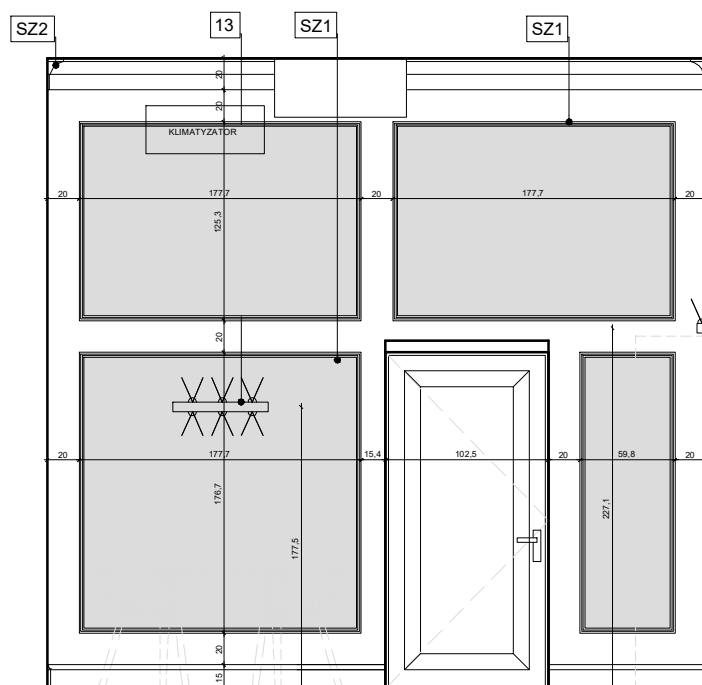

WIDOK AA

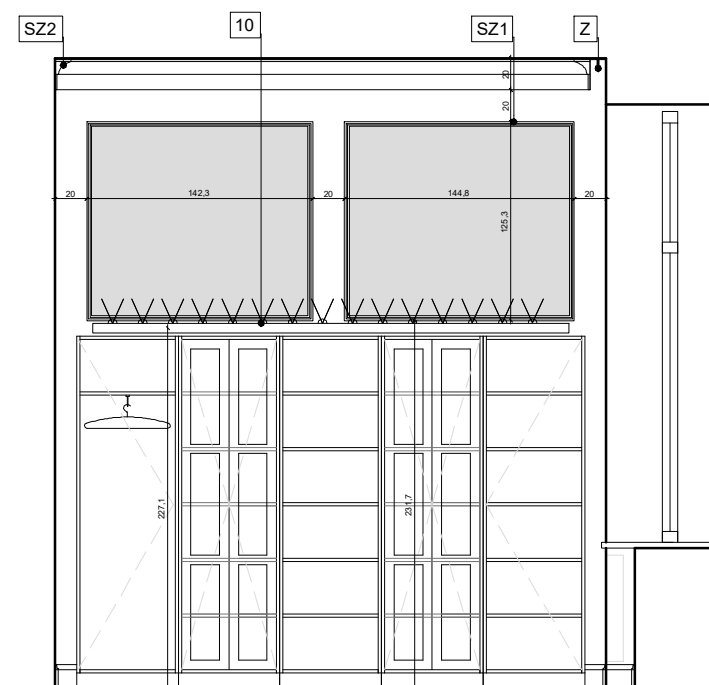

WIDOK BB

- 1 Szafa ubraniowa/front pełny L,P
- 2 Szafa na akta/książki/front szklony
- 3 Szafa na akta/książki otwarta
- 4 Szafa na akta/front pełny L,P
- 5 Stół do pracy 130x80
- 6 Stół do pracy 80x80
- 7 Stolik kawowy 80x80
- 8 Biurko z dostawką L,P
- 9 Biurko

- 10 KINKIET /GÓRA/ 280cm
- 11 KINKIET /GÓRA/ 180cm
- 12 KINKIET /GÓRA/ 120cm
- 13 KINKIET /GÓRA-DÓŁ/ 60cm
- 14 LAMPA WISZĄCA /DÓŁ/ 160cm
- 15 LAMPA WISZĄCA /DÓŁ/ 120cm
- 16 FOTEL DREWNIANY TAPICEROWANY
- 17 FOTEL KLUBOWY DREWNIANY TAPICEROWANY
- 18 KRZESŁO DREWNIANE TAPICEROWANE

- SZ1 NMC WL1 Listwa ścienna
- SZ2 Listwa sufitowa NMC AD22 Arstyl
- Z Prowadnica zasłony
- O Rama 70x100

OPRAWY OŚWIETLENIOWE

Oprawa zwieszana wykonana z profilu aluminiowego
 długość L=1121mm - 1681mm,
 wysokość H=83mm,
 szerokość W=61mm,
 dyfuzor mikropryzmatyczny M-PRM -
 przesłona przystosowana do pracy w
 pomieszczeniach z ekranami
 komputerowymi (ograniczenie
 oślnienia)
 sposób świecenia Direct,
 strumień całkowity strumień
 świetlny nie mniejszy niż 3400lm,
 moc całkowita oprawy nie większa
 niż 26W,
 barwa światła 3000K,
 wskaźnik oddawania barw nie gorszy
 niż 80
 sterowanie manualDim,
 kolor wykończenia RAL9006,
 malowana proszkowo,
 obudowa wykonana z profilu
 aluminiowego
 zaślepki bez widocznych śrub
 jednolita ciągła linia światła

**PROJEKT KONCEPCYNY
 POMIESZCZENIA BIUROWEGO**
 w budynku Trybunału Konstytucyjnego
 przy al. J.Ch. Szucha 12a
 w Warszawie

FAZA PROJEKT WYKONAWCZY pok 216

INWESTOR
 TRYBUNAŁ KONSTYTUCYJNY

SIT MARCIN TRYC PROJEKTOWANIE WNETRZ
 ul. Inflancka 11 lok 95
 00-189 Warszawa
 tel.502124980
 kontakt@grupazoliborz.pl

OPRACOWANIE PODPIS
 arch. MARCIN TRYC

TREŚĆ RYSUNKU SKALA
1:50

WIDOKI ŚCIAN

BRANŻA
A

DATA NR RYSUNKU
 PAŹDZIERNIK 2021 **216.2**

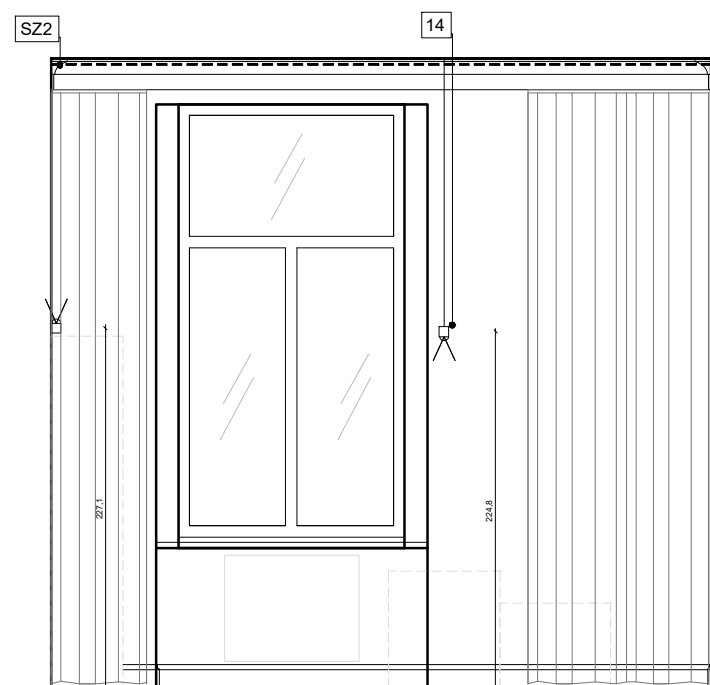

WIDOK CC

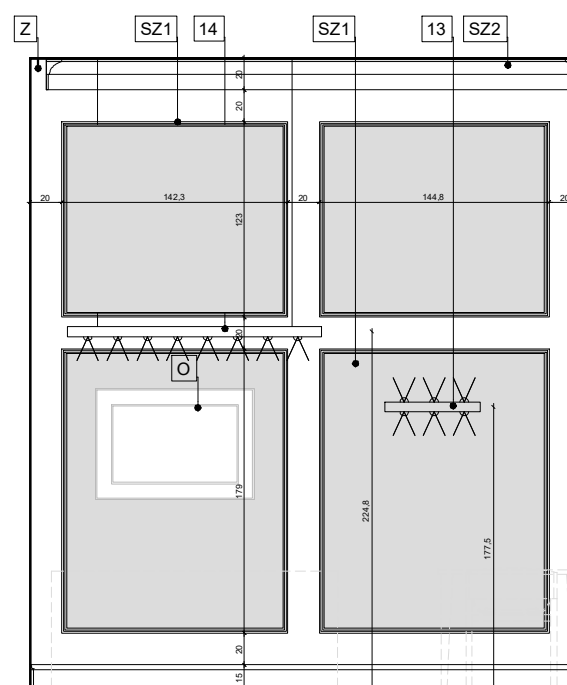

WIDOK DD

- 1 Szafa ubraniowa/front pełny L,P
- 2 Szafa na akta/książki/front szklony
- 3 Szafa na akta/książki otwarta
- 4 Szafa na akta/front pełny L,P
- 5 Stół do pracy 130x80
- 6 Stół do pracy 80x80
- 7 Stolik kawowy 80x80
- 8 Biurko z dostawką L,P
- 9 Biurko

- 10 KINKIET /GÓRA/ 280cm
- 11 KINKIET /GÓRA/ 180cm
- 12 KINKIET /GÓRA/ 120cm
- 13 KINKIET /GÓRA-DÓŁ/ 60cm
- 14 LAMPA WISZĄCA /DÓŁ/ 160cm
- 15 LAMPA WISZĄCA /DÓŁ/ 120cm
- 16 FOTEL DREWNIANY TAPICEROWANY
- 17 FOTEL KLUBOWY DREWNIANY TAPICEROWANY
- 18 KRZESŁO DREWNIANE TAPICEROWANE

- SZ1 NMC WL1 Listwa ścienna
- SZ2 Listwa sufitowa NMC AD22 Arstyl
- Z Prowadnica zasłony
- O Rama 70x100

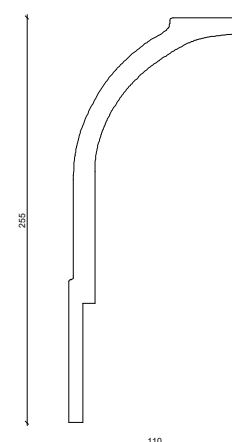

NMC AD22
ARSTYL

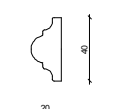

NMC WL1

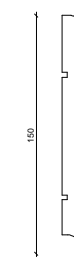

KRYM 150

**PROJEKT KONCEPCYNY
POMIESZCZENIA BIUROWEGO**
w budynku Trybunału Konstytucyjnego
przy al. J.Ch. Szucha 12a
w Warszawie

FAZA PROJEKT WYKONAWCZY pok 216

INWESTOR
TRYBUNAŁ KONSTYTUCYJNY

SIT MARCIN TRYC PROJEKTOWANIE WNETRZ
ul. Inflancka 11 lok 95
00-189 Warszawa
tel.502124980
kontakt@grupazoliborz.pl

OPRACOWANIE
arch. MARCIN TRYC

TREŚĆ RYSUNKU
WIDOKI ŚCIAN

SKALA
1:50

BRANŻA
A

DATA
PAŹDZIERNIK 2021

NR RYSUNKU
216.3

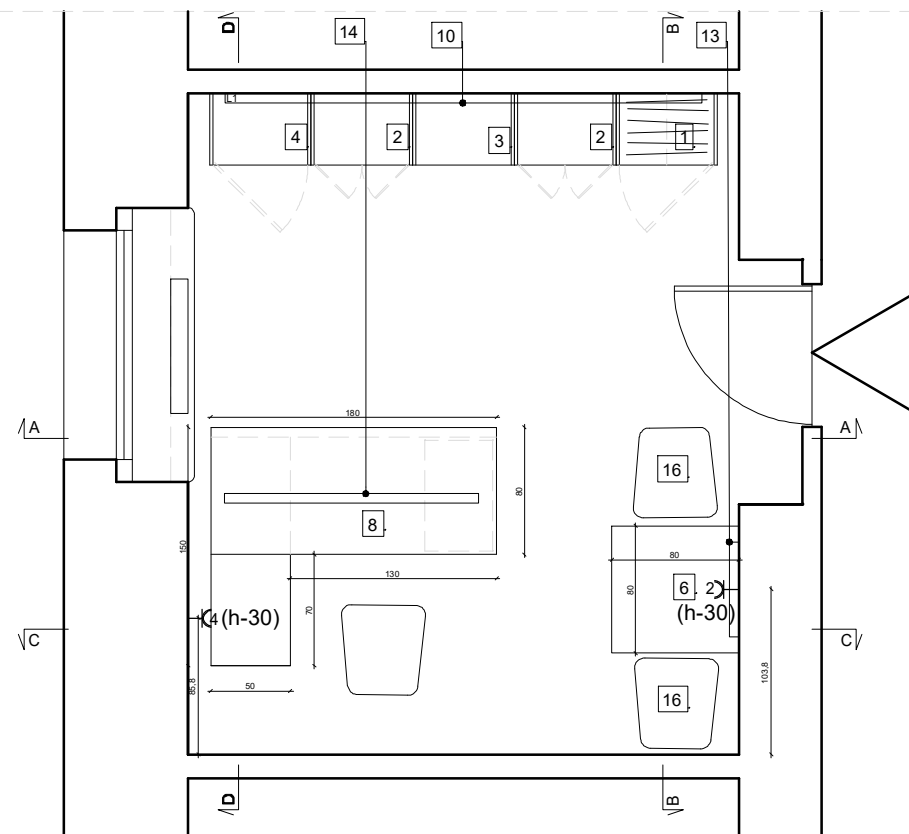

RZUT OGÓLNY pokój 218

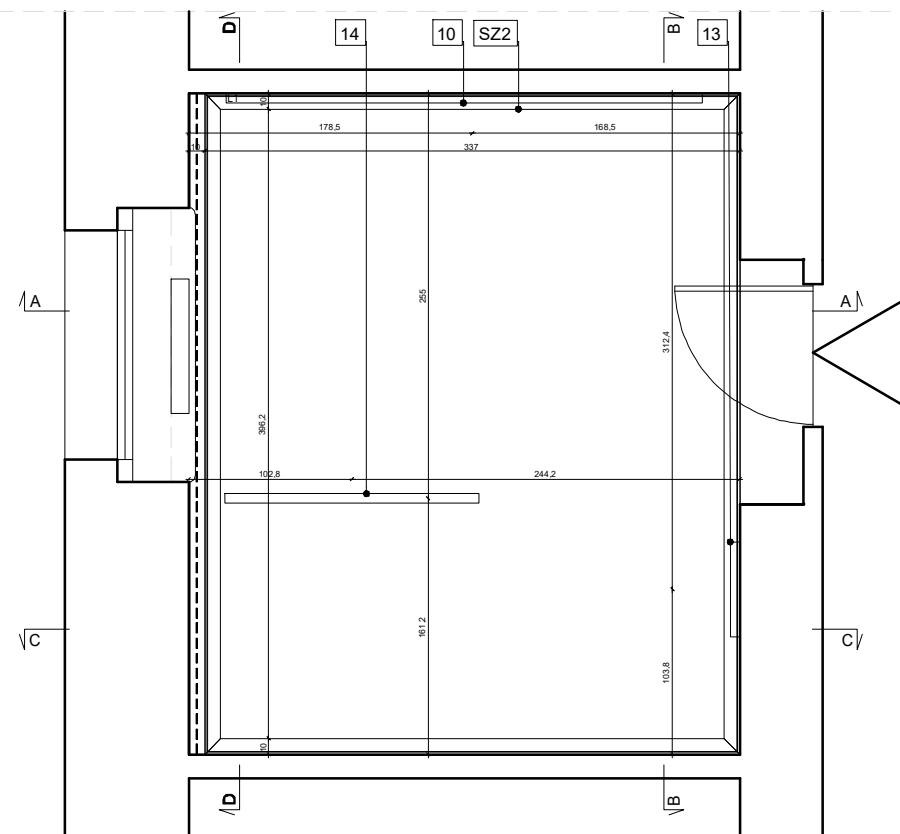

RZUT SUFITU pokój 218

- 1. Szafa ubraniowa/front pełny L,P
- 2. Szafa na akta/książki/front szklony
- 3. Szafa na akta/książki otwarta
- 4. Szafa na akta/front pełny L,P
- 5. Stół do pracy 130x80
- 6. Stół do pracy 80x80
- 7. Stolik kawowy 80x80
- 8. Biurko z dostawką L,P
- 9. Biurko

- 10. KINKIET /GÓRA/ 280cm
- 11. KINKIET /GÓRA/ 180cm
- 12. KINKIET /GÓRA/ 120cm
- 13. KINKIET /GÓRA-DÓŁ/ 60cm
- 14. LAMPA WISZĄCA /DÓŁ/ 160cm
- 15. LAMPA WISZĄCA /DÓŁ/ 120cm
- 16. FOTEL DREWNIANY TAPICEROWANY
- 17. FOTEL KLUBOWY DREWNIANY TAPICEROWANY
- 18. KRZESŁO DREWNIANE TAPICEROWANE

- SZ1 NMC WL1 Listwa ścienna
- SZ2 Listwa sufitowa NMC AD22 Arstyl
- Z Prowadnica zasłony
- O Rama 70x100

Pokój 218

NMC WL1 Listwa ścienna - 59,69 m
 Listwa sufitowa NMC AD22 Arstyl - 15,06 m
 Prowadnica zasłony - 4,16 m
 Listwa cokołowa MDF lakierowany Krym 150 -16,07 m
 Powierzchnia sufitu - 14,39m²
 Powierzchnia podłogi - 15,23m²
 Powierzchnia wszystkich ścian - 60,5 m²
 Powierzchnia ścian malowanych na biało - 40,59m²
 Powierzchnia ścian malowanych na szaro - 19,91m²

OPRAWY OŚWIETLENIOWE

Oprawa ścienna, wykonana z profilu aluminiowego
 długość L=841-2801mm,
 wysokość H=83mm,
 szerokość W=61mm, szerokość bazy montażowej 30mm,
 dyfuzor opalizowany PLX, sposób świecenia Indirect,
 strumień całkowity strumień świetlny nie mniejszy jak 5100lm,
 moc całkowita oprawy nie większa niż 45W,
 barwa światła 3000K,
 wskaźnik oddawania barw nie gorszy niż 80
 sterowanie manualDim,
 kolor wykończenia RAL9006, malowana proszkowo,
 obudowa wykonana z profilu aluminiowego
 zaślepki bez widocznych śrub
 jednolita ciągła linia światła

**PROJEKT WYKONAWCZY
 POMIESZCZENIA BIUROWEGO**
 w budynku Trybunału Konstytucyjnego
 przy al. J.Ch. Szucha 12a
 w Warszawie

FAZA PROJEKT WYKONAWCZY pok 218

INWESTOR
 TRYBUNAŁ KONSTYTUCYJNY

SIT MARCIN TRYC PROJEKTOWANIE WNETRZ
 ul. Inflancka 11 lok 95
 00-189 Warszawa
 tel.502124980
 kontakt@grupapazolborz.pl

OPRACOWANIE
 arch. MARCIN TRYC

TREŚĆ RYSUNKU
 SKALA
 1:50

RZUT OGÓLNY
 BRANŻA
 A

DATA
 PAŹDZIERNIK 2021
 NR RYSUNKU
 218.1

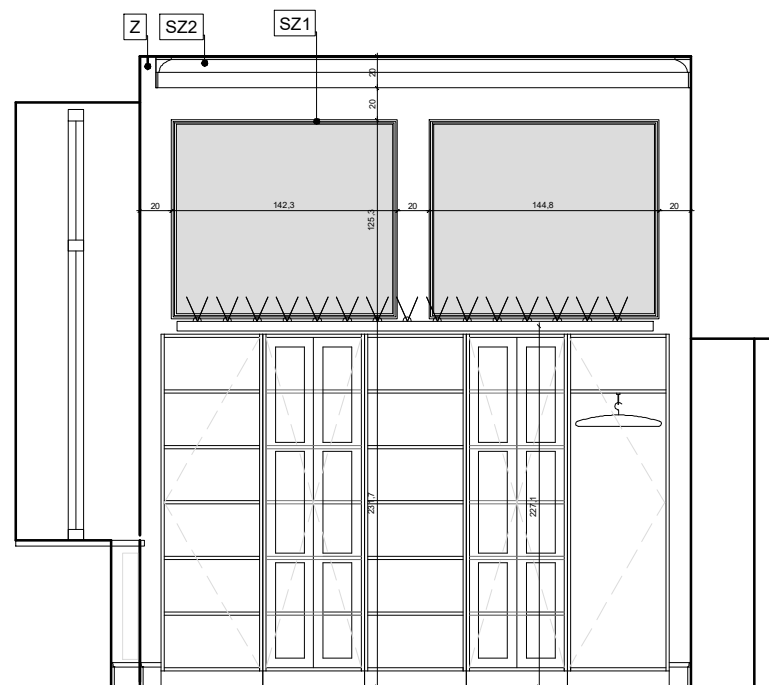

WIDOK AA

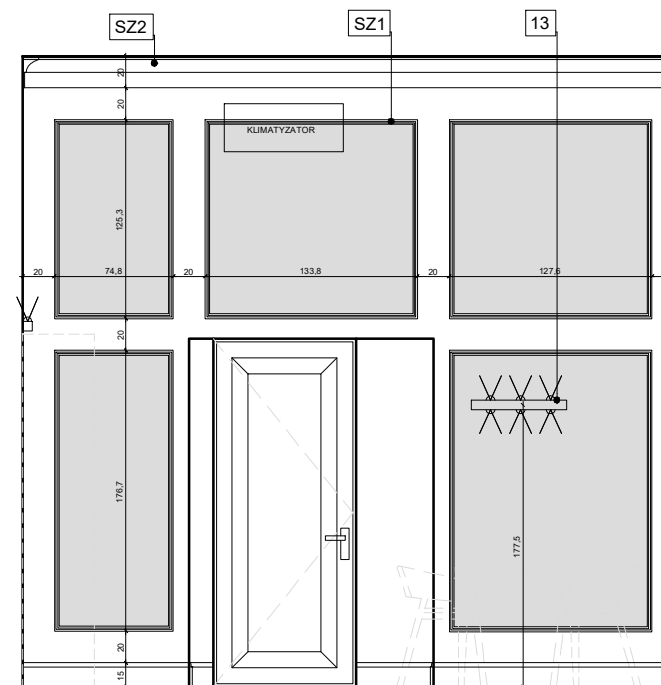

WIDOK BB

- 1 Szafa ubraniowa/front pełny L,P
- 2 Szafa na akta/książki/front szklony
- 3 Szafa na akta/książki otwarta
- 4 Szafa na akta/front pełny L,P
- 5 Stół do pracy 130x80
- 6 Stół do pracy 80x80
- 7 Stolik kawowy 80x80
- 8 Biurko z dostawką L,P
- 9 Biurko

- 10 KINKIET /GÓRA/ 280cm
- 11 KINKIET /GÓRA/ 180cm
- 12 KINKIET /GÓRA/ 120cm
- 13 KINKIET /GÓRA-DÓŁ/ 60cm
- 14 LAMPA WISZĄCA /DÓŁ/ 160cm
- 15 LAMPA WISZĄCA /DÓŁ/ 120cm
- 16 FOTEL DREWNIANY TAPICEROWANY
- 17 FOTEL KLUBOWY DREWNIANY TAPICEROWANY
- 18 KRZESŁO DREWNIANE TAPICEROWANE

- SZ1 NMC WL1 Listwa ścienna
- SZ2 Listwa sufitowa NMC AD22 Arstyl
- Z Prowadnica zasłony
- O Rama 70x100

OPRAWY OŚWIETLENIOWE

Oprawa zwieszana wykonana z profilu aluminiowego
 długość L=1121mm - 1681mm,
 wysokość H=83mm,
 szerokość W=61mm,
 dyfuzor mikropryzmatyczny M-PRM -
 przesłona przystosowana do pracy w
 pomieszczeniach z ekranami
 komputerowymi (ograniczenie
 oślnienia)
 sposób świecenia Direct,
 strumień całkowity strumień
 świetlny nie mniejszy niż 3400lm,
 moc całkowita oprawy nie większa
 niż 26W,
 barwa światła 3000K,
 wskaźnik oddawania barw nie gorszy
 niż 80
 sterowanie manualDim,
 kolor wykończenia RAL9006,
 malowana proszkowo,
 obudowa wykonana z profilu
 aluminiowego
 zaślepki bez widocznych śrub
 jednolita ciągła linia światła

**PROJEKT WYKONAWCZY
 POMIESZCZENIA BIUROWEGO**
 w budynku Trybunału Konstytucyjnego
 przy al. J.Ch. Szucha 12a
 w Warszawie

FAZA PROJEKT WYKONAWCZY pok 218

INWESTOR
 TRYBUNAŁ KONSTYTUCYJNY

SIT MARCIN TRYC PROJEKTOWANIE WNETRZ
 ul. Inflancka 11 lok 95
 00-189 Warszawa
 tel.502124980
 kontakt@grupazoliborz.pl

OPRACOWANIE
 arch. MARCIN TRYC

TREŚĆ RYSUNKU
WIDOKI ŚCIAN

SKALA
1:50
 -
 BRANŻA
A

DATA
 PAŹDZIERNIK 2021

NR RYSUNKU
218.2

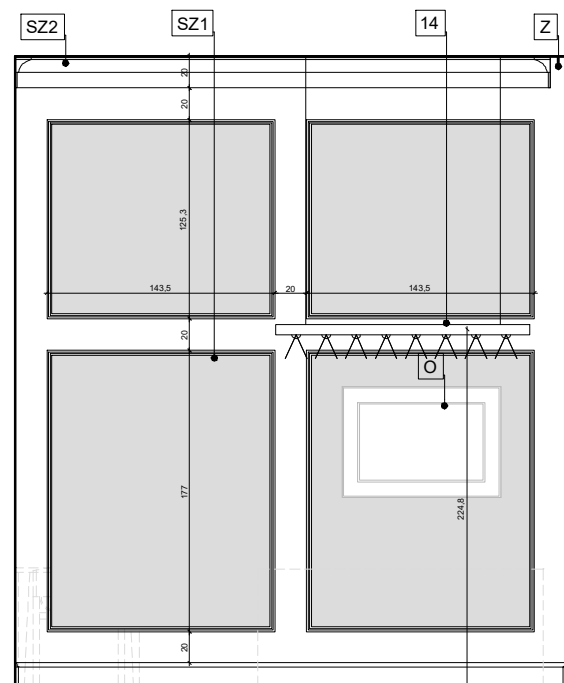

WIDOK CC

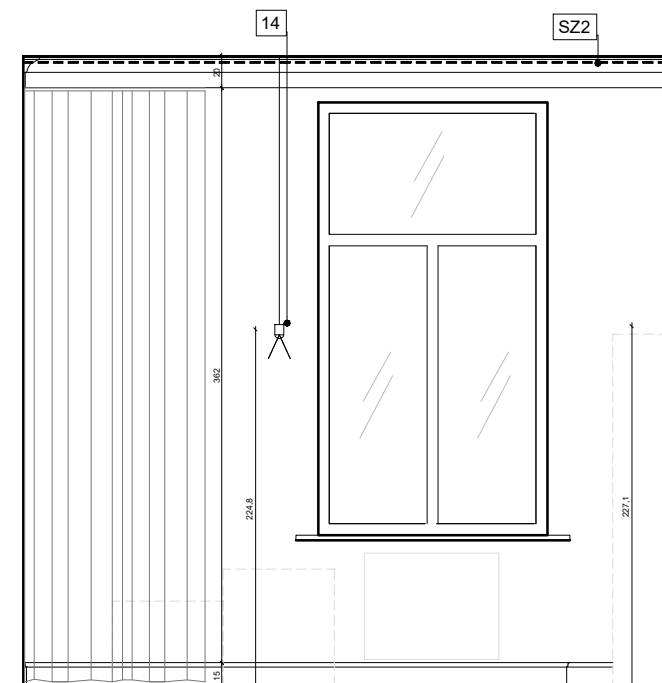

WIDOK DD

- 1 Szafa ubraniowa/front pełny L,P
- 2 Szafa na akta/książki/front szklony
- 3 Szafa na akta/książki otwarta
- 4 Szafa na akta/front pełny L,P
- 5 Stół do pracy 130x80
- 6 Stół do pracy 80x80
- 7 Stolik kawowy 80x80
- 8 Biurko z dostawką L,P
- 9 Biurko

- 10 KINKIET /GÓRA/ 280cm
- 11 KINKIET /GÓRA/ 180cm
- 12 KINKIET /GÓRA/ 120cm
- 13 KINKIET /GÓRA-DÓŁ/ 60cm
- 14 LAMPA WISZĄCA /DÓŁ/ 160cm
- 15 LAMPA WISZĄCA /DÓŁ/ 120cm
- 16 FOTEL DREWNIANY TAPICEROWANY
- 17 FOTEL KLUBOWY DREWNIANY TAPICEROWANY
- 18 KRZESŁO DREWNIANE TAPICEROWANE

- SZ1 NMC WL1 Listwa ścienna
- SZ2 Listwa sufitowa NMC AD22 Arstyl
- Z Prowadnica zasłony
- O Rama 70x100

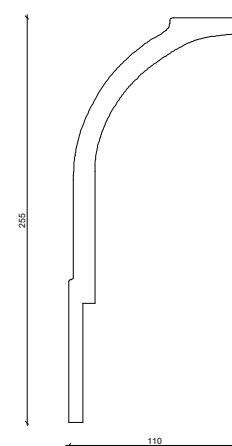

NMC AD22
ARSTYL

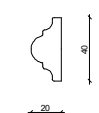

NMC WL1

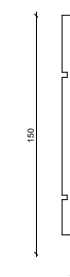

KRYM 150

**PROJEKT WYKONAWCZY
POMIESZCZENIA BIUROWEGO**
w budynku Trybunału Konstytucyjnego
przy al. J.Ch. Szucha 12a
w Warszawie

FAZA PROJEKT WYKONAWCZY pok 218

INWESTOR
TRYBUNAŁ KONSTYTUCYJNY

SIT MARCIN TRYC PROJEKTOWANIE WNETRZ
ul. Inflancka 11 lok 95
00-189 Warszawa
tel.502124980
kontakt@grupazolborz.pl

OPRACOWANIE
arch. MARCIN TRYC

TREŚĆ RYSUNKU

WIDOKI ŚCIAN

DATA
PAŹDZIERNIK 2021

SKALA
1:50

BRANŻA
A

NR RYSUNKU
218.3

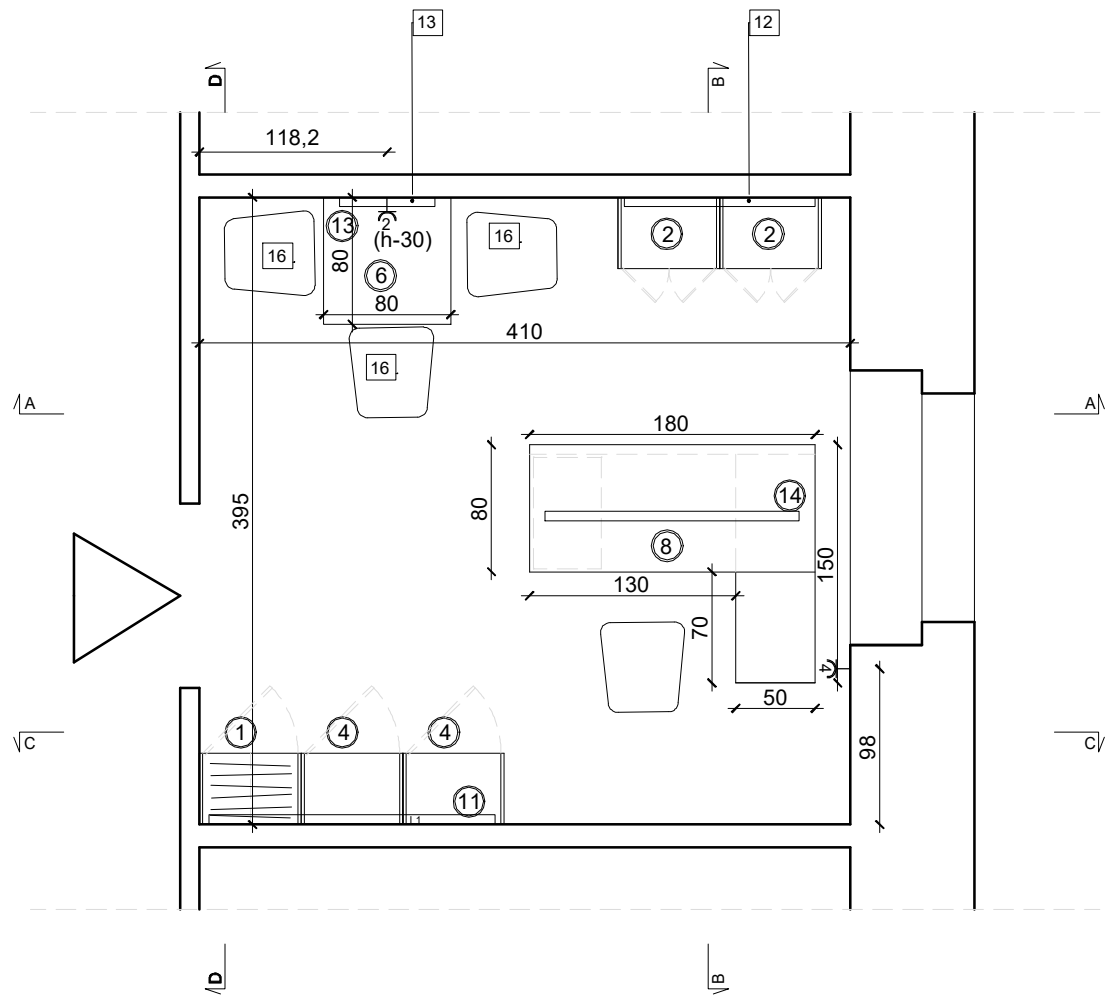

RZUT OGÓLNY pokój 225

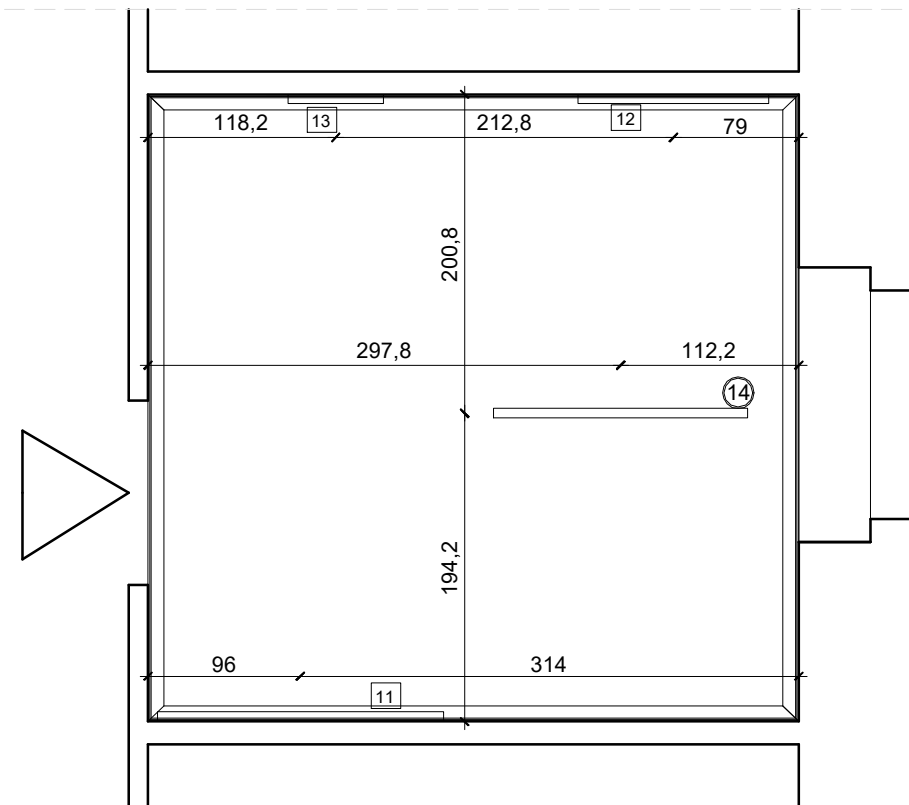

RZUT SUFITU pokój 225

- 1 Szafa ubraniowa/front pełny L,P
- 2 Szafa na akta/książki/front szklony
- 3 Szafa na akta/książki otwarta
- 4 Szafa na akta/front pełny L,P
- 5 Stół do pracy 130x80
- 6 Stół do pracy 80x80
- 7 Stolik kawowy 80x80
- 8 Biurko z dostawką L,P
- 9 Biurko

- 10 KINKIET /GÓRA/ 280cm
- 11 KINKIET /GÓRA/ 180cm
- 12 KINKIET /GÓRA/ 120cm
- 13 KINKIET /GÓRA-DÓŁ/ 60cm
- 14 LAMPA WISZĄCA /DÓŁ/ 160cm
- 15 LAMPA WISZĄCA /DÓŁ/ 120cm
- 16 FOTEL DREWNIANY TAPICEROWANY
- 17 FOTEL KLUBOWY DREWNIANY TAPICEROWANY
- 18 KRZESŁO DREWNIANE TAPICEROWANE

- SZ1 NMC WL1 Listwa ścienna
- SZ2 Listwa sufitowa NMC AD22 Arstyl
- Z Prowadnica zasłony
- O Rama 70x100

Pokój 225

NMC WL1 Listwa ścienna - 62,61 m
 Listwa sufitowa NMC AD22 Arstyl - 16,10 m
 Prowadnica zasłony - 3,95 m
 Listwa cokołowa MDF lakierowany Krym 150 -15,84 m
 Powierzchnia sufitu - 16,12m²
 Powierzchnia podłogi - 16,97m²
 Powierzchnia wszystkich ścian - 64,00m²
 Powierzchnia ścian malowanych na biało - 40,7m²
 Powierzchnia ścian malowanych na szaro - 23,3m²

OPRAWY OŚWIETLENIOWE

Oprawa ścienna, wykonana z profilu aluminiowego
 długość L=841-2801mm,
 wysokość H=83mm,
 szerokość W=61mm, szerokość bazy montażowej 30mm,
 dyfuzor opalizowany PLX, sposób świecenia Indirect,
 strumień całkowity strumień świetlny nie mniejszy jak 5100lm,
 moc całkowita oprawy nie większa niż 45W,
 barwa światła 3000K,
 wskaźnik oddawania barw nie gorszy niż 80
 sterowanie manualDim,
 kolor wykończenia RAL9006, malowana proszkowo,
 obudowa wykonana z profilu aluminiowego
 zaślepki bez widocznych śrub
 jednolita ciągła linia światła

**PROJEKT WYKONAWCZY
 POMIESZCZENIA BIUROWEGO**
 w budynku Trybunału Konstytucyjnego
 przy al. J.Ch. Szucha 12a
 w Warszawie

FAZA PROJEKT WYKONAWCZY pok 225

INWESTOR
 TRYBUNAŁ KONSTYTUCYJNY

SIT MARCIN TRYC PROJEKTOWANIE WNETRZ
 ul. Inflancka 11 lok 95
 00-189 Warszawa
 tel.502124980
 kontakt@grupazoliborz.pl

OPRACOWANIE
 arch. MARCIN TRYC

TREŚĆ RYSUNKU
 SKALA
1:50

RZUT OGÓLNY

BRANŻA
A

DATA
 MARZEC 2022

NR RYSUNKU
225.1

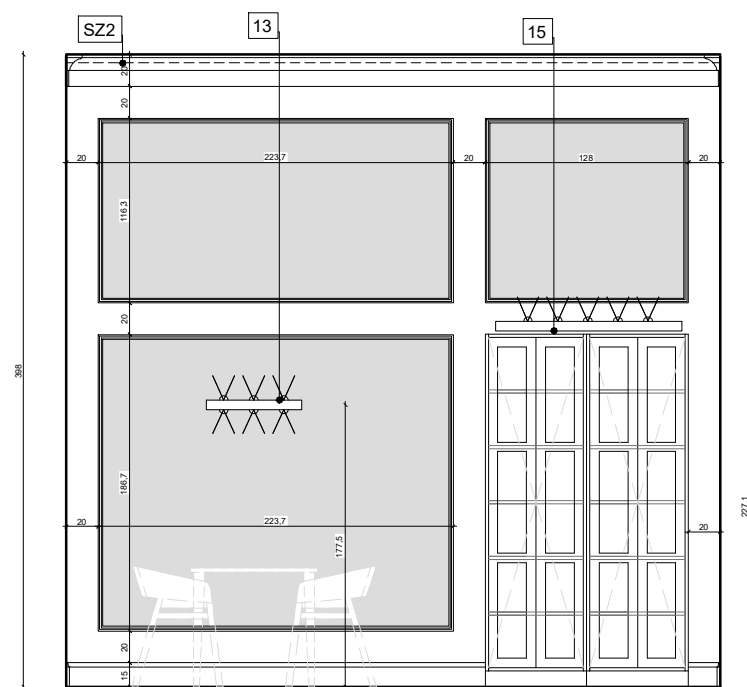

WIDOK AA

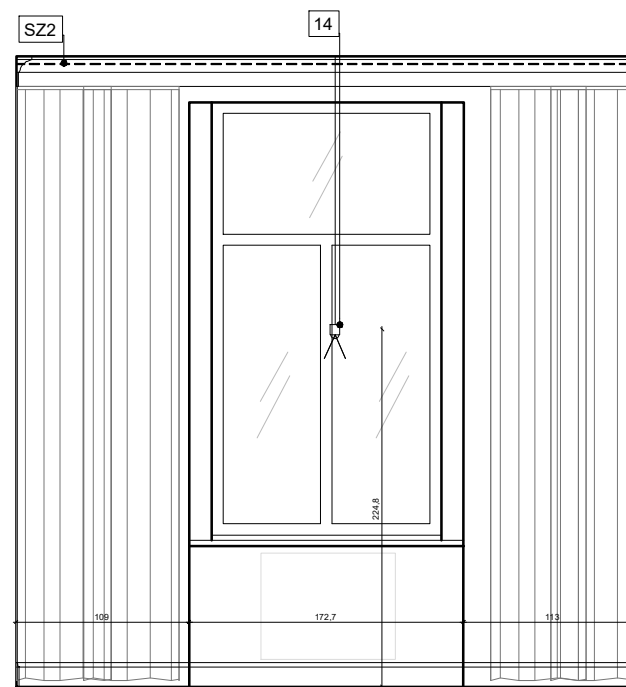

WIDOK BB

- 1 Szafa ubraniowa/front pełny L,P
- 2 Szafa na akta/książki/front szklony
- 3 Szafa na akta/książki otwarta
- 4 Szafa na akta/front pełny L,P
- 5 Stół do pracy 130x80
- 6 Stół do pracy 80x80
- 7 Stolik kawowy 80x80
- 8 Biurko z dostawką L,P
- 9 Biurko

- 10 KINKIET /GÓRA/ 280cm
- 11 KINKIET /GÓRA/ 180cm
- 12 KINKIET /GÓRA/ 120cm
- 13 KINKIET /GÓRA-DÓŁ/ 60cm
- 14 LAMPA WISZĄCA /DÓŁ/ 160cm
- 15 LAMPA WISZĄCA /DÓŁ/ 120cm
- 16 FOTEL DREWNIANY TAPICEROWANY
- 17 FOTEL KLUBOWY DREWNIANY TAPICEROWANY
- 18 KRZESŁO DREWNIANE TAPICEROWANE

- SZ1 NMC WL1 Listwa ścienna
- SZ2 Listwa sufitowa NMC AD22 Arstyl
- Z Prowadnica zasłony
- O Rama 70x100

OPRAWY OŚWIETLENIOWE

Oprawa ścienna, wykonana z profilu aluminiowego
 długość L=841-2801mm,
 wysokość H=83mm,
 szerokość W=61mm, szerokość bazy montażowej 30mm,
 dyfuzor opalizowany PLX, sposób świecenia Indirect,
 strumień całkowity strumień świetlny nie mniejszy jak 5100lm,
 moc całkowita oprawy nie większa niż 45W,
 barwa światła 3000K,
 wskaźnik oddawania barw nie gorszy niż 80
 sterowanie manualDim,
 kolor wykończenia RAL9006, malowana proszkowo,
 obudowa wykonana z profilu aluminiowego
 zaślepki bez widocznych śrub
 jednolita ciągła linia światła

**PROJEKT WYKONAWCZY
 POMIESZCZENIA BIUROWEGO
 w budynku Trybunału Konstytucyjnego
 przy al. J.Ch. Szucha 12a
 w Warszawie**

FAZA PROJEKT WYKONAWCZY pok 225

INWESTOR
 TRYBUNAŁ KONSTYTUCYJNY

SIT MARCIN TRYC PROJEKTOWANIE WNETRZ
 ul. Inflancka 11 lok 95
 00-189 Warszawa
 tel.502124980
 kontakt@grupazoliborz.pl

OPRACOWANIE
 arch. MARCIN TRYC

TREŚĆ RYSUNKU
WIDOKI ŚCIAN

SKALA
1:50

BRANŻA
A

DATA
 MARZEC 2022

NR RYSUNKU
225.2

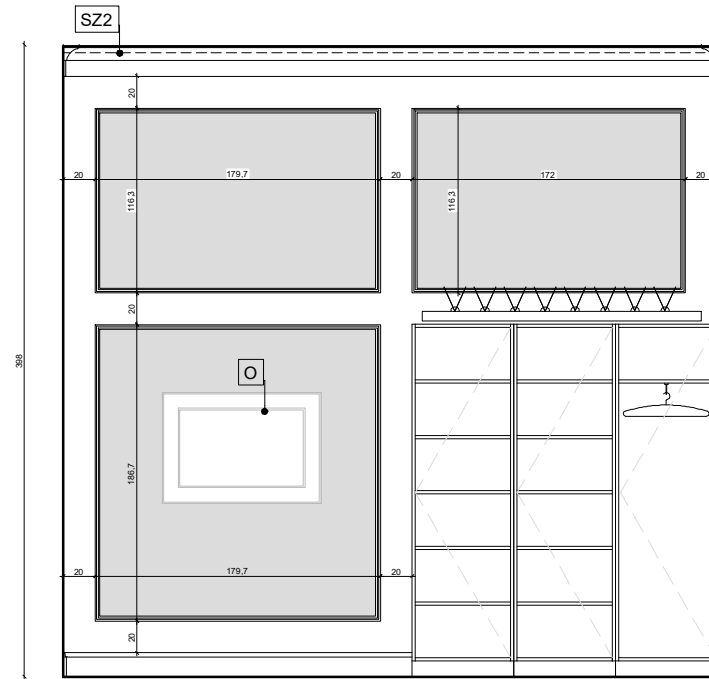

WIDOK CC

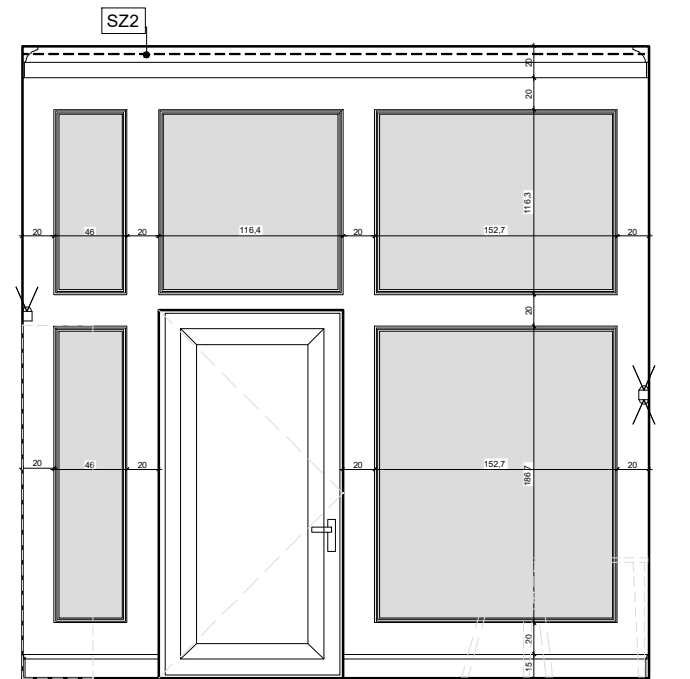

WIDOK DD

- 1 Szafa ubraniowa/front pełny L,P
- 2 Szafa na akta/książki/front szklony
- 3 Szafa na akta/książki otwarta
- 4 Szafa na akta/front pełny L,P
- 5 Stół do pracy 130x80
- 6 Stół do pracy 80x80
- 7 Stolik kawowy 80x80
- 8 Biurko z dostawką L,P
- 9 Biurko

- 10 KINKIET /GÓRA/ 280cm
- 11 KINKIET /GÓRA/ 180cm
- 12 KINKIET /GÓRA/ 120cm
- 13 KINKIET /GÓRA-DÓŁ/ 60cm
- 14 LAMPА WISZĄCA /DÓŁ/ 160cm
- 15 LAMPА WISZĄCA /DÓŁ/ 120cm
- 16 FOTEL DREWNIANY TAPICEROWANY
- 17 FOTEL KLUBOWY DREWNIANY TAPICEROWANY
- 18 KRZESŁO DREWNIANE TAPICEROWANE

- SZ1 NMC WL1 Listwa ścienna
- SZ2 Listwa sufitowa NMC AD22 Arstyl
- Z Prowadnica zasłony
- O Rama 70x100

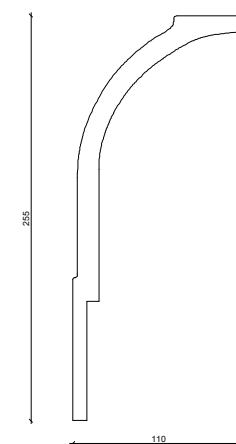

NMC AD22
ARSTYL

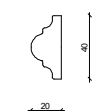

NMC WL1

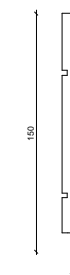

KRYM 150

OPRAWY OŚWIETLENIOWE

Oprawa ścienna, wykonana z profilu aluminiowego

długość L=841-2801mm,

wysokość H=83mm,

szerokość W=61mm, szerokość bazy montażowej 30mm,

dyfuzor opalizowany PLX, sposób świecenia Indirect,

strumień całkowity strumień świetlny nie mniejszy jak 5100lm,

moc całkowita oprawy nie większa niż 45W,

barwa światła 3000K,

wskaźnik oddawania barw nie gorszy niż 80

sterowanie manualDim,

kolor wykończenia RAL9006, malowana proszkowo,

obudowa wykonana z profilu aluminiowego

zaślepki bez widocznych śrub

jednolita ciągła linia światła

**PROJEKT WYKONAWCZY
POMIESZCZENIA BIUROWEGO**
w budynku Trybunału Konstytucyjnego
przy al. J.Ch. Szucha 12a
w Warszawie

FAZA PROJEKT WYKONAWCZY pok 225

INWESTOR
TRYBUNAŁ KONSTYTUCYJNY

SIT MARCIN TRYC PROJEKTOWANIE WNETRZ
ul. Inflancka 11 lok 95
00-189 Warszawa
tel.502124980
kontakt@grupazoliborz.pl

OPRACOWANIE
arch. MARCIN TRYC

TREŚĆ RYSUNKU

WIDOKI ŚCIAN

DATA
MARZEC 2022

SKALA
1:50

BRANŻA
A

NR RYSUNKU
225.3

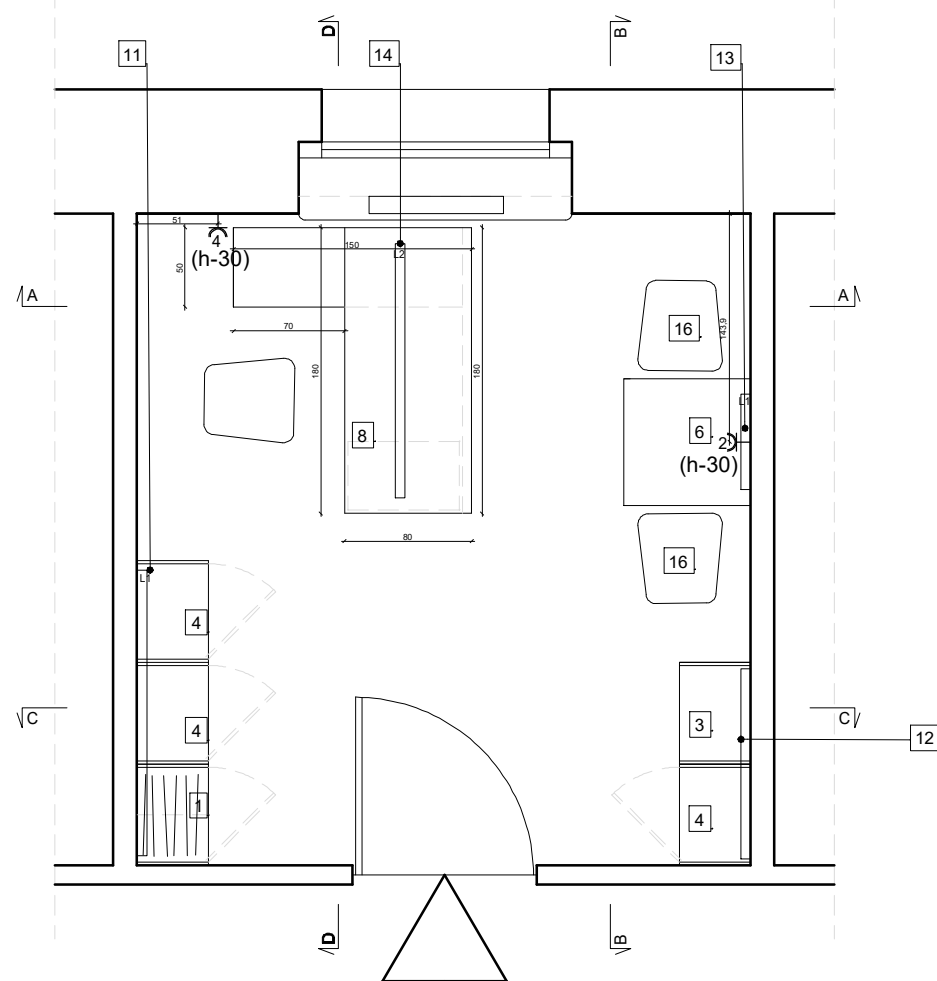

RZUT OGÓLNY pokój 226

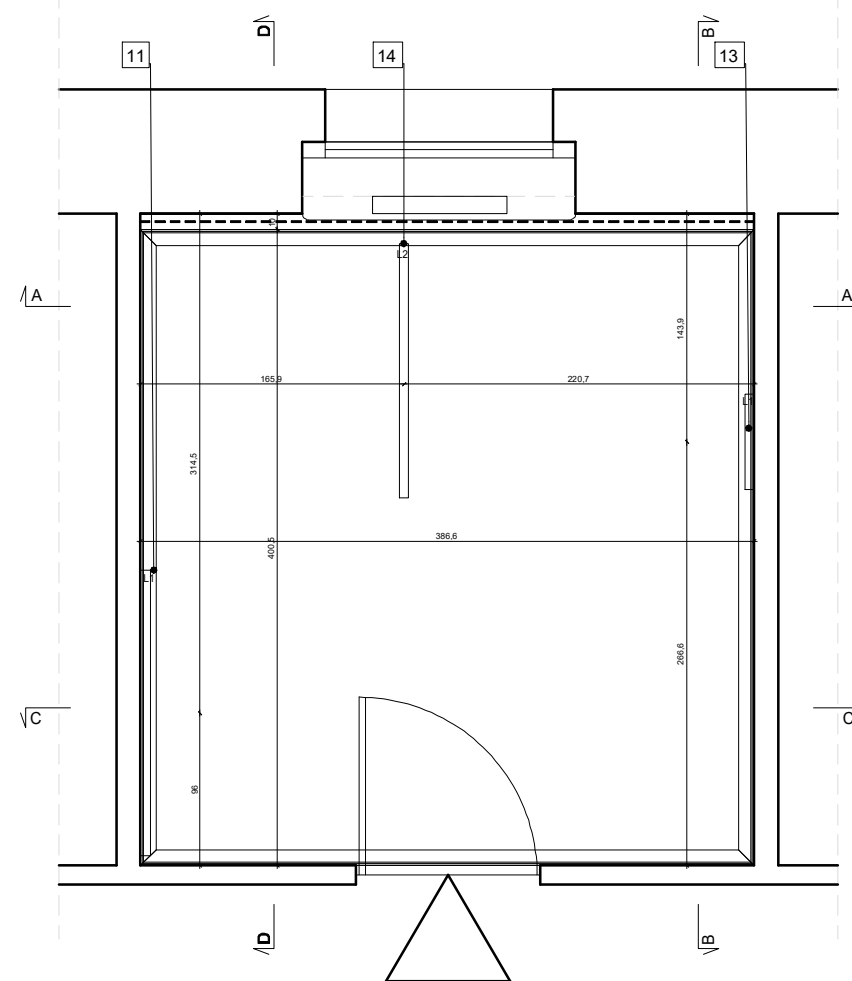

RZUT SUFITU pokój 226

- 1 Szafa ubraniowa/front pełny L,P
- 2 Szafa na akta/książki/front szklony
- 3 Szafa na akta/książki otwarta
- 4 Szafa na akta/front pełny L,P
- 5 Stół do pracy 130x80
- 6 Stół do pracy 80x80
- 7 Stolik kawowy 80x80
- 8 Biurko z dostawką L,P
- 9 Biurko

- 10 KINKIET /GÓRA/ 280cm
- 11 KINKIET /GÓRA/ 180cm
- 12 KINKIET /GÓRA/ 120cm
- 13 KINKIET /GÓRA-DÓŁ/ 60cm
- 14 LAMPA WISZĄCA /DÓŁ/ 160cm
- 15 LAMPA WISZĄCA /DÓŁ/ 120cm
- 16 FOTEL DREWNIANY TAPICEROWANY
- 17 FOTEL KLUBOWY DREWNIANY TAPICEROWANY
- 18 KRZESŁO DREWNIANE TAPICEROWANE

- SZ1 NMC WL1 Listwa ścienna
- SZ2 Listwa sufitowa NMC AD22 Arstyl
- Z Prowadnica zasłony
- O Rama 70x100

Pokój 226

NMC WL1 Listwa ścienna - 67,53 m
 Listwa sufitowa NMC AD22 Arstyl - 15,74 m
 Prowadnica zasłony - 3,87 m
 Listwa cokolowa MDF lakierowany Krym 150 -15,69 m
 Powierzchnia sufitu - 14,84m2
 Powierzchnia podłogi - 15,93m2
 Powierzchnia wszystkich ścian - 61,78m2
 Powierzchnia ścian malowanych na biało - 38,61m2
 Powierzchnia ścian malowanych na szaro - 23,17m2

OPRAWY OŚWIETLENIOWE

Oprawa ścienna, wykonana z profilu aluminiowego
 długość L=841-2801mm,
 wysokość H=83mm,
 szerokość W=61mm, szerokość bazy montażowej 30mm,
 dyfuzor opalizowany PLX, sposób świecenia Indirect,
 strumień całkowity strumień świetlny nie mniejszy jak 5100lm,
 moc całkowita oprawy nie większa niż 45W,
 barwa światła 3000K,
 wskaźnik oddawania barw nie gorszy niż 80
 sterowanie manualDim,
 kolor wykończenia RAL9006, malowana proszkowo,
 obudowa wykonana z profilu aluminiowego
 zaślepki bez widocznych śrub
 jednolita ciągła linia światła

**PROJEKT WYKONAWCZY
 POMIESZCZENIA BIUROWEGO**
 w budynku Trybunału Konstytucyjnego
 przy al. J.Ch. Szucha 12a
 w Warszawie

FAZA PROJEKT WYKONAWCZY pok 226

INWESTOR
 TRYBUNAŁ KONSTYTUCYJNY

SIT MARCIN TRYC PROJEKTOWANIE WNETRZ
 ul. Inflancka 11 lok 95
 00-189 Warszawa
 tel.502124980
 kontakt@grupazoliborz.pl

OPRACOWANIE
 arch. MARCIN TRYC

TREŚĆ RYSUNKU
 SKALA
1:50

RZUT OGÓLNY

BRANŻA
A

DATA
 PAŹDZIERNIK 2021

NR RYSUNKU
226.1

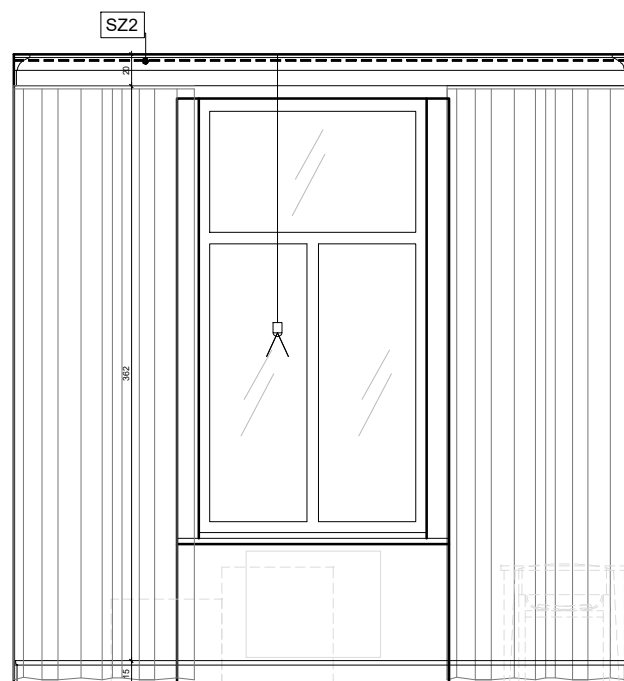

WIDOK AA

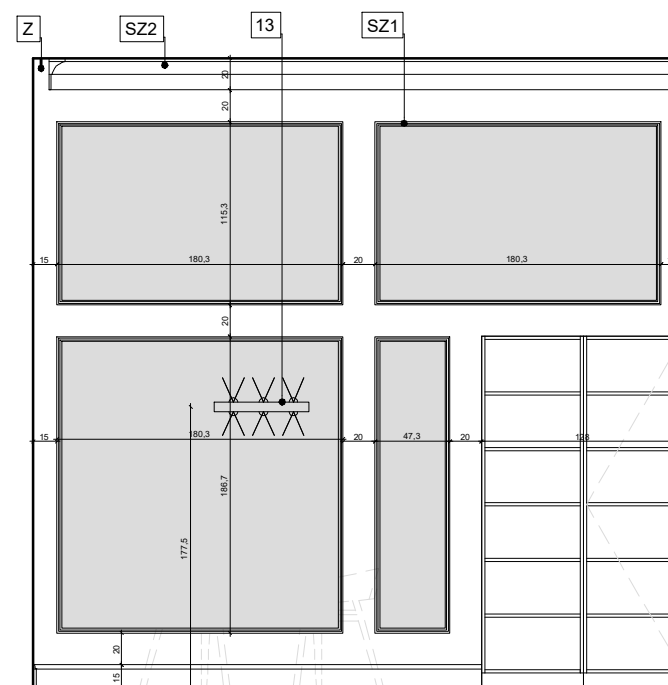

WIDOK BB

- 1 Szafa ubraniowa/front pełny L,P
- 2 Szafa na akta/książki/front szklony
- 3 Szafa na akta/książki otwarta
- 4 Szafa na akta/front pełny L,P
- 5 Stół do pracy 130x80
- 6 Stół do pracy 80x80
- 7 Stolik kawowy 80x80
- 8 Biurko z dostawką L,P
- 9 Biurko

- 10 KINKIET /GÓRA/ 280cm
- 11 KINKIET /GÓRA/ 180cm
- 12 KINKIET /GÓRA/ 120cm
- 13 KINKIET /GÓRA-DÓŁ/ 60cm
- 14 LAMPA WISZĄCA /DÓŁ/ 160cm
- 15 LAMPA WISZĄCA /DÓŁ/ 120cm
- 16 FOTEL DREWNIANY TAPICEROWANY
- 17 FOTEL KLUBOWY DREWNIANY TAPICEROWANY
- 18 KRZESŁO DREWNIANE TAPICEROWANE

- SZ1 NMC WL1 Listwa ścienna
- SZ2 Listwa sufitowa NMC AD22 Arstyl
- Z Prowadnica zasłony
- O Rama 70x100

OPRAWY OŚWIETLENIOWE

Oprawa zwieszana wykonana z profilu aluminiowego
 długość L=1121mm - 1681mm,
 wysokość H=83mm,
 szerokość W=61mm,
 dyfuzor mikropryzmatyczny M-PRM -
 przesłona przystosowana do pracy w
 pomieszczeniach z ekranami
 komputerowymi (ograniczenie
 oślnienia)
 sposób świecenia Direct,
 strumień całkowity strumień
 świetlny nie mniejszy niż 3400lm,
 moc całkowita oprawy nie większa
 niż 26W,
 barwa światła 3000K,
 wskaźnik oddawania barw nie gorszy
 niż 80
 sterowanie manualDim,
 kolor wykończenia RAL9006,
 malowana proszkowo,
 obudowa wykonana z profilu
 aluminiowego
 zaślepki bez widocznych śrub
 jednolita ciągła linia światła

**PROJEKT WYKONAWCZY
 POMIESZCZENIA BIUROWEGO**
 w budynku Trybunału Konstytucyjnego
 przy al. J.Ch. Szucha 12a
 w Warszawie

FAZA PROJEKT WYKONAWCZY pok 226

INWESTOR
 TRYBUNAŁ KONSTYTUCYJNY

SIT MARCIN TRYC PROJEKTOWANIE WNETRZ
 ul. Inflancka 11 lok 95
 00-189 Warszawa
 tel.502124980
 kontakt@grupazoliborz.pl

OPRACOWANIE
 arch. MARCIN TRYC

TREŚĆ RYSUNKU
WIDOKI ŚCIAN

SKALA
1:50

BRANŻA
A

DATA
 PAŹDZIERNIK 2021

NR RYSUNKU
226.2

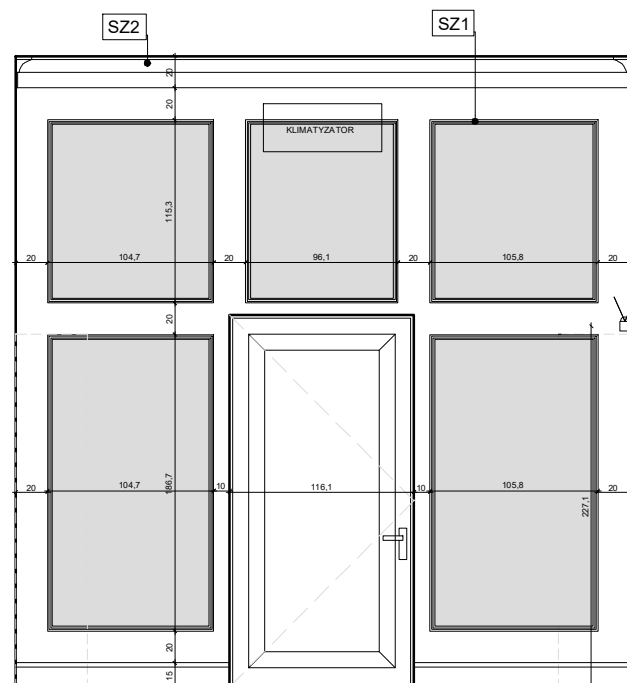

WIDOK CC

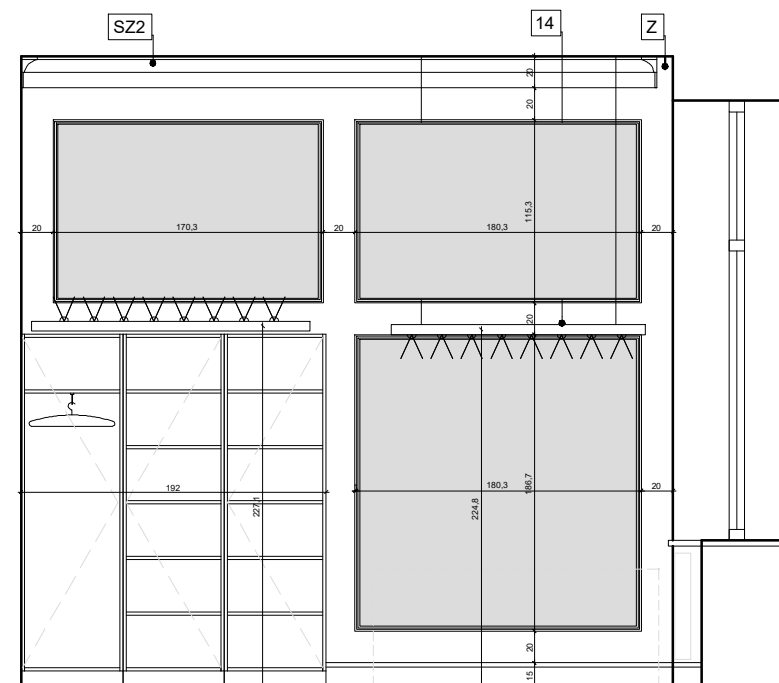

WIDOK DD

- 1 Szafa ubraniowa/front pełny L,P
- 2 Szafa na akta/książki/front szklony
- 3 Szafa na akta/książki otwarta
- 4 Szafa na akta/front pełny L,P
- 5 Stół do pracy 130x80
- 6 Stół do pracy 80x80
- 7 Stolik kawowy 80x80
- 8 Biurko z dostawką L,P
- 9 Biurko

- 10 KINKIET /GÓRA/ 280cm
- 11 KINKIET /GÓRA/ 180cm
- 12 KINKIET /GÓRA/ 120cm
- 13 KINKIET /GÓRA-DÓŁ/ 60cm
- 14 LAMPA WISZĄCA /DÓŁ/ 160cm
- 15 LAMPA WISZĄCA /DÓŁ/ 120cm
- 16 FOTEL DREWNIANY TAPICEROWANY
- 17 FOTEL KLUBOWY DREWNIANY TAPICEROWANY
- 18 KRZESŁO DREWNIANE TAPICEROWANE

- SZ1 NMC WL1 Listwa ścienna
- SZ2 Listwa sufitowa NMC AD22 Arstyl
- Z Prowadnica zasłony
- O Rama 70x100

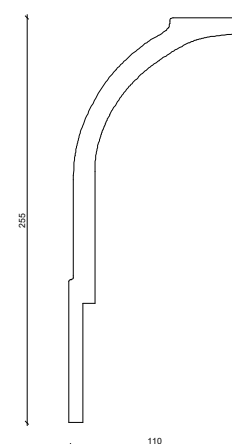

NMC AD22
ARSTYL



NMC WL1



KRYM 150

**PROJEKT WYKONAWCZY
POMIESZCZENIA BIUROWEGO**
w budynku Trybunału Konstytucyjnego
przy al. J.Ch. Szucha 12a
w Warszawie

FAZA PROJEKT WYKONAWCZY pok 226

INWESTOR
TRYBUNAŁ KONSTYTUCYJNY

SIT MARCIN TRYC PROJEKTOWANIE WNETRZ
ul. Inflancka 11 lok 95
00-189 Warszawa
tel.502124980
kontakt@grupazoliborz.pl

OPRACOWANIE
arch. MARCIN TRYC

TREŚĆ
RYSUNKU

WIDOKI ŚCIAN

DATA
PAŹDZIERNIK 2021

SKALA
1:50

BRANŻA
A

NR RYSUNKU
226.3

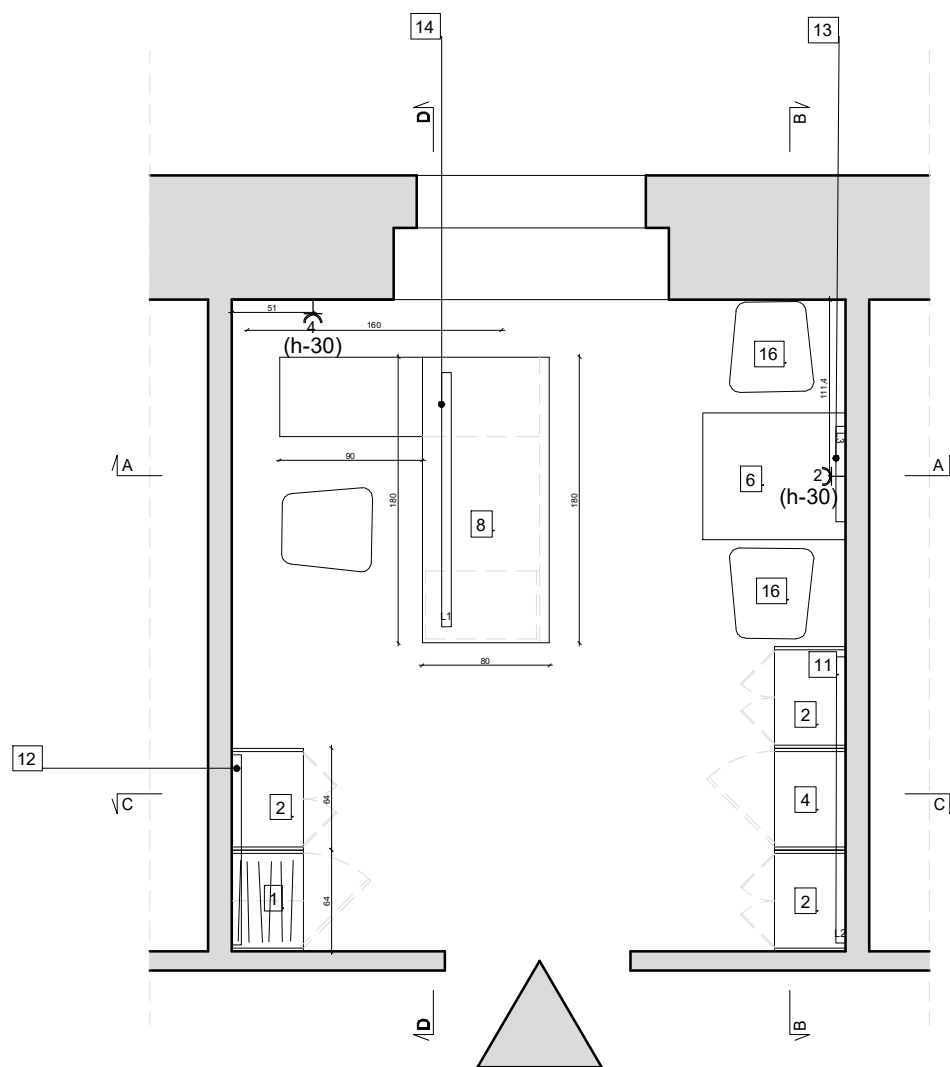

RZUT OGÓLNY pokój 227

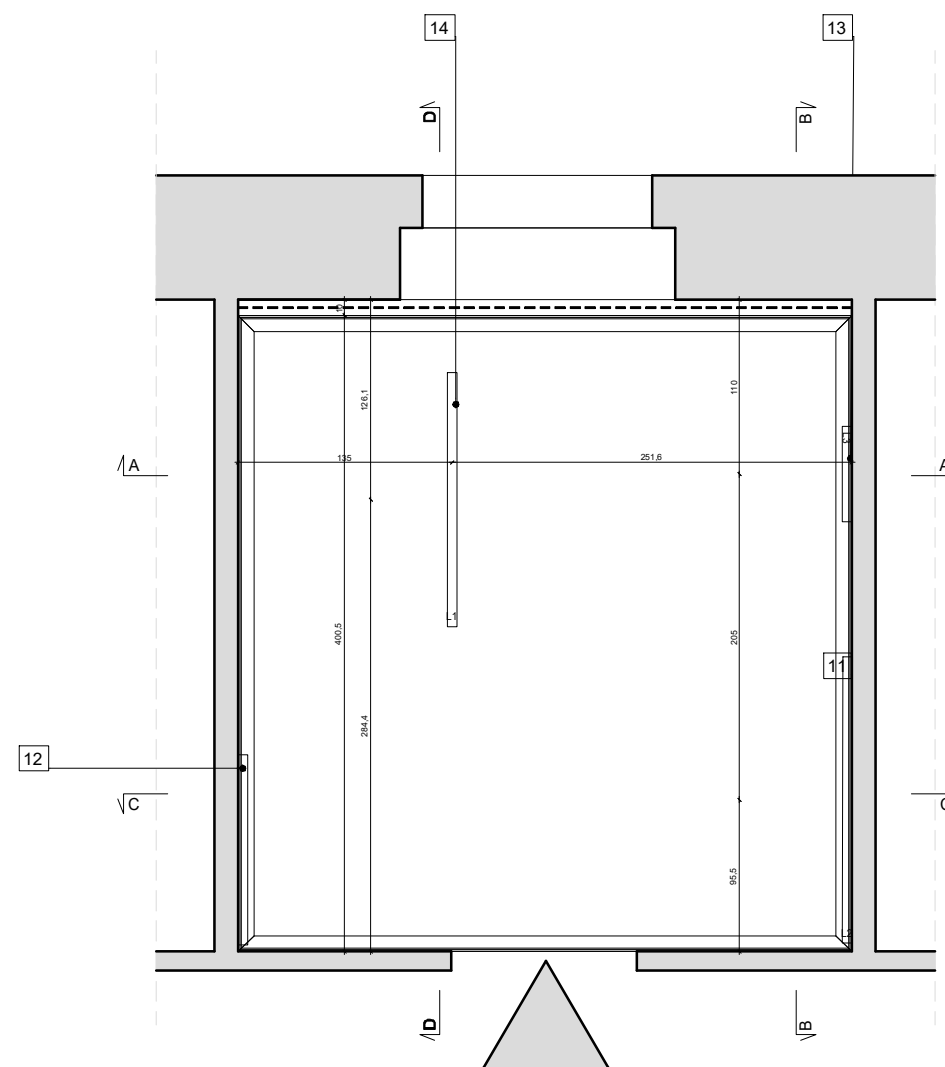

RZUT SUFITU pokój 227

- 1 Szafa ubraniowa/front pełny L,P
- 2 Szafa na akta/książki/front szklony
- 3 Szafa na akta/książki otwarta
- 4 Szafa na akta/front pełny L,P
- 5 Stół do pracy 130x80
- 6 Stół do pracy 80x80
- 7 Stolik kawowy 80x80
- 8 Biurko z dostawką L,P
- 9 Biurko

- 10 KINKIET /GÓRA/ 280cm
- 11 KINKIET /GÓRA/ 180cm
- 12 KINKIET /GÓRA/ 120cm
- 13 KINKIET /GÓRA-DÓŁ/ 60cm
- 14 LAMPА WISZĄCA /DÓŁ/ 160cm
- 15 LAMPА WISZĄCA /DÓŁ/ 120cm
- 16 FOTEL DREWNIANY TAPICEROWANY
- 17 FOTEL KLUBOWY DREWNIANY TAPICEROWANY
- 18 KRZESŁO DREWNIANE TAPICEROWANE

- SZ1 NMC WL1 Listwa ścienna
- SZ2 Listwa sufitowa NMC AD22 Arstyl
- Z Prowadnica zasłony
- O Rama 70x100

Pokój 227

NMC WL1 Listwa ścienna - 63,99 m
 Listwa sufitowa NMC AD22 Arstyl - 15,74 m
 Prowadnica zasłony - 3,87 m
 Listwa cokolowa MDF lakierowany Krym 150 -15,68 m
 Powierzchnia sufitu - 15,86m²
 Powierzchnia podłogi - 16,22m²
 Powierzchnia wszystkich ścian - 61,4m²
 Powierzchnia ścian malowanych na biało - 38,02m²
 Powierzchnia ścian malowanych na szaro - 23,38m²

OPRAWY OŚWIETLENIOWE

Oprawa ścienna, wykonana z profilu aluminiowego
 długość L=841-2801mm,
 wysokość H=83mm,
 szerokość W=61mm, szerokość bazy montażowej 30mm,
 dyfuzor opalizowany PLX, sposób świecenia Indirect,
 strumień całkowity strumień świetlny nie mniejszy jak 5100lm,
 moc całkowita oprawy nie większa niż 45W,
 barwa światła 3000K,
 wskaźnik oddawania barw nie gorszy niż 80
 sterowanie manualDim,
 kolor wykończenia RAL9006, malowana proszkowo,
 obudowa wykonana z profilu aluminiowego
 zaślepki bez widocznych śrub
 jednolita ciągła linia światła

PROJEKT WYKONAWCZY
 POMIESZCZENIA BIUROWEGO
 w budynku Trybunału Konstytucyjnego
 przy al. J.Ch. Szucha 12a
 w Warszawie

FAZA PROJEKT WYKONAWCZY pok 227

INWESTOR
 TRYBUNAŁ KONSTYTUCYJNY

SIT MARCIN TRYC PROJEKTOWANIE WNETRZ
 ul. Inflancka 11 lok 95
 00-189 Warszawa
 tel.502124980
 kontakt@grupazoliborz.pl

OPRACOWANIE
 arch. MARCIN TRYC

TREŚĆ RYSUNKU
 SKALA
 1:50

RZUT OGÓLNY

BRANŻA
 A

DATA
 PAŹDZIERNIK 2021

NR RYSUNKU
 227.1

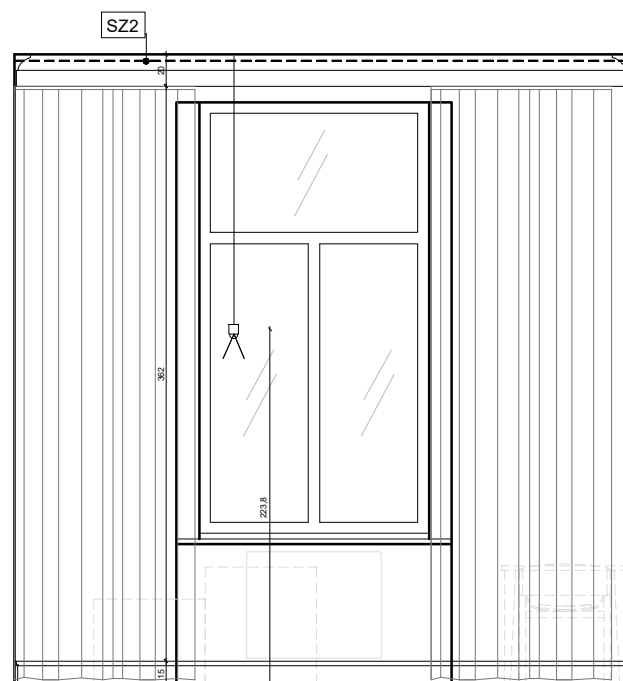

WIDOK AA

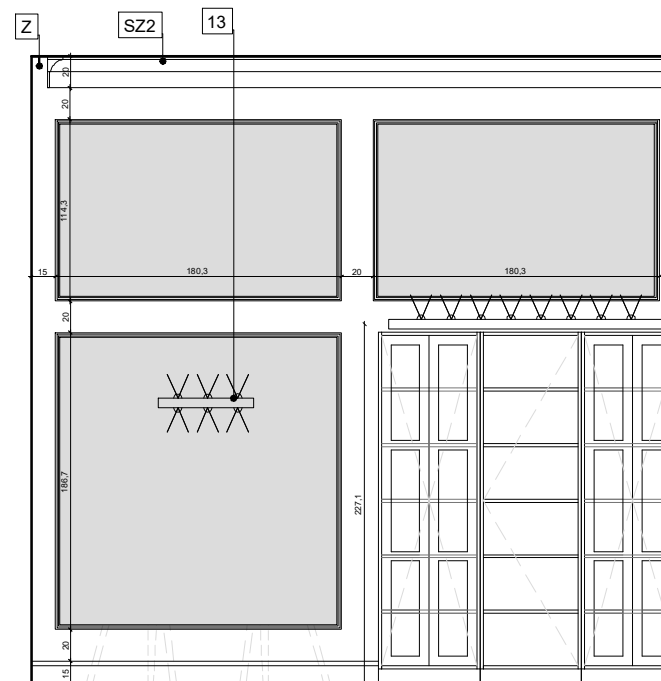

WIDOK BB

- 1 Szafa ubraniowa/front pełny L,P
- 2 Szafa na akta/książki/front szklony
- 3 Szafa na akta/książki otwarta
- 4 Szafa na akta/front pełny L,P
- 5 Stół do pracy 130x80
- 6 Stół do pracy 80x80
- 7 Stolik kawowy 80x80
- 8 Biurko z dostawką L,P
- 9 Biurko

- 10 KINKIET /GÓRA/ 280cm
- 11 KINKIET /GÓRA/ 180cm
- 12 KINKIET /GÓRA/ 120cm
- 13 KINKIET /GÓRA-DÓŁ/ 60cm
- 14 LAMPA WISZĄCA /DÓŁ/ 160cm
- 15 LAMPA WISZĄCA /DÓŁ/ 120cm
- 16 FOTEL DREWNIANY TAPICEROWANY
- 17 FOTEL KLUBOWY DREWNIANY TAPICEROWANY
- 18 KRZESŁO DREWNIANE TAPICEROWANE

- SZ1 NMC WL1 Listwa ścienna
- SZ2 Listwa sufitowa NMC AD22 Arstyl
- Z Prowadnica zasłony
- O Rama 70x100

OPRAWY OŚWIETLENIOWE

Oprawa zwieszana wykonana z profilu aluminiowego

długość L=1121mm - 1681mm,

wysokość H=83mm,

szerokość W=61mm,

dyfuzor mikropryzmatyczny M-PRM - przesłona przystosowana do pracy w pomieszczeniach z ekranami komputerowymi (ograniczenie oślnienia)

sposób świecenia Direct,

strumień całkowity strumień świetlny nie mniejszy niż 3400lm,

moc całkowita oprawy nie większa niż 26W,

barwa światła 3000K,

wskaznik oddawania barw nie gorszy niż 80

sterowanie manualDim,

kolor wykończenia RAL9006, malowana proszkowo,

obudowa wykonana z profilu aluminiowego

zaśleпки bez widocznych śrub

jednolita ciągła linia światła

**PROJEKT WYKONAWCZY
POMIESZCZENIA BIUROWEGO**
w budynku Trybunału Konstytucyjnego
przy al. J.Ch. Szucha 12a
w Warszawie

FAZA PROJEKT WYKONAWCZY pok 227

INWESTOR

TRYBUNAŁ KONSTYTUCYJNY

SIT MARCIN TRYC PROJEKTOWANIE WNETRZ
ul. Inflancka 11 lok 95
00-189 Warszawa
tel.502124980
kontakt@grupazoliborz.pl

OPRACOWANIE

PODPIS

arch. MARCIN TRYC

TREŚĆ
RYSUNKU

WIDOKI ŚCIAN

DATA

PAŹDZIERNIK 2021

SKALA

1:50

BRANŻA

A

NR RYSUNKU

227.2

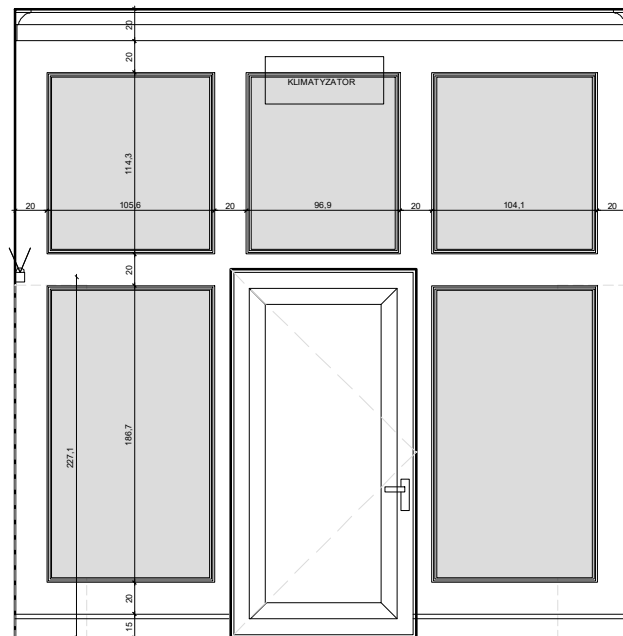

WIDOK CC

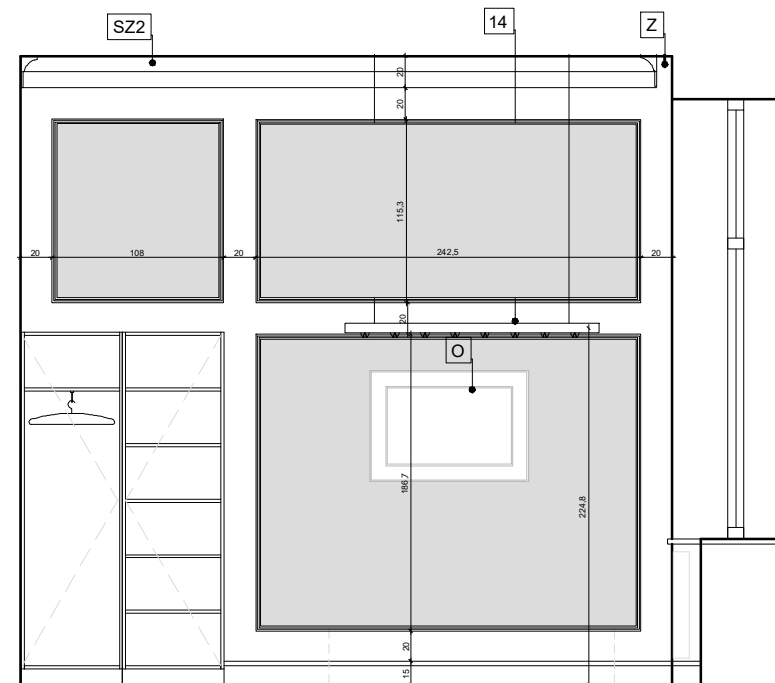

WIDOK DD

- 1 Szafa ubraniowa/front pełny L,P
- 2 Szafa na akta/książki/front szklony
- 3 Szafa na akta/książki otwarta
- 4 Szafa na akta/front pełny L,P
- 5 Stół do pracy 130x80
- 6 Stół do pracy 80x80
- 7 Stolik kawowy 80x80
- 8 Biurko z dostawką L,P
- 9 Biurko

- 10 KINKIET /GÓRA/ 280cm
- 11 KINKIET /GÓRA/ 180cm
- 12 KINKIET /GÓRA/ 120cm
- 13 KINKIET /GÓRA-DÓŁ/ 60cm
- 14 LAMPA WISZĄCA /DÓŁ/ 160cm
- 15 LAMPA WISZĄCA /DÓŁ/ 120cm
- 16 FOTEL DREWNIANY TAPICEROWANY
- 17 FOTEL KLUBOWY DREWNIANY TAPICEROWANY
- 18 KRZESŁO DREWNIANE TAPICEROWANE

- SZ1 NMC WL1 Listwa ścienna
- SZ2 Listwa sufitowa NMC AD22 Arstyl
- Z Prowadnica zasłony
- O Rama 70x100

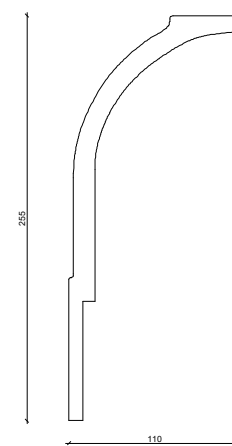

NMC AD22
ARSTYL

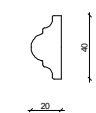

NMC WL1

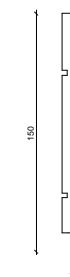

KRYM 150

**PROJEKT WYKONAWCZY
POMIESZCZENIA BIUROWEGO**
w budynku Trybunału Konstytucyjnego
przy al. J.Ch. Szucha 12a
w Warszawie

FAZA PROJEKT WYKONAWCZY pok 227

INWESTOR
TRYBUNAŁ KONSTYTUCYJNY

SIT MARCIN TRYC PROJEKTOWANIE WNETRZ
ul. Inflancka 11 lok 95
00-189 Warszawa
tel.502124980
kontakt@grupazoliborz.pl

OPRACOWANIE
arch. MARCIN TRYC

TREŚĆ RYSUNKU

WIDOKI ŚCIAN

DATA
PAŹDZIERNIK 2021

SKALA
1:50

BRANŻA
A

NR RYSUNKU
227.3

OPRAWY OŚWIETLENIOWE

Oprawa ścienna, wykonana z profilu aluminiowego

długość L=841-2801mm,

wysokość H=83mm,

szerokość W=61mm, szerokość bazy montażowej 30mm,

dyfuzor opalizowany PLX, sposób świecenia Indirect,

strumień całkowity strumień świetlny nie mniejszy jak 5100lm,

moc całkowita oprawy nie większa niż 45W,

barwa światła 3000K,

wskaźnik oddawania barw nie gorszy niż 80

sterowanie manualDim,

kolor wykończenia RAL9006, malowana proszkowo,

obudowa wykonana z profilu aluminiowego

zaśleпки bez widocznych śrub
jednolita ciągła linia światła

**PROJEKT WYKONAWCZY
POMIESZCZENIA BIUROWEGO**
w budynku Trybunału Konstytucyjnego
przy al. J.Ch. Szucha 12a
w Warszawie

FAZA PROJEKT WYKONAWCZY pok 228

INWESTOR
TRYBUNAŁ KONSTYTUCYJNY

SIT MARCIN TRYC PROJEKTOWANIE WNETRZ
ul. Inflancka 11 lok 95
00-189 Warszawa
tel.502124980
kontakt@grupazoliborz.pl

OPRACOWANIE
arch. MARCIN TRYC

TREŚĆ RYSUNKU
SKALA
1:50

RZUT OGÓLNY

BRANŻA
A

DATA
PAŹDZIERNIK 2021

NR RYSUNKU
228.1

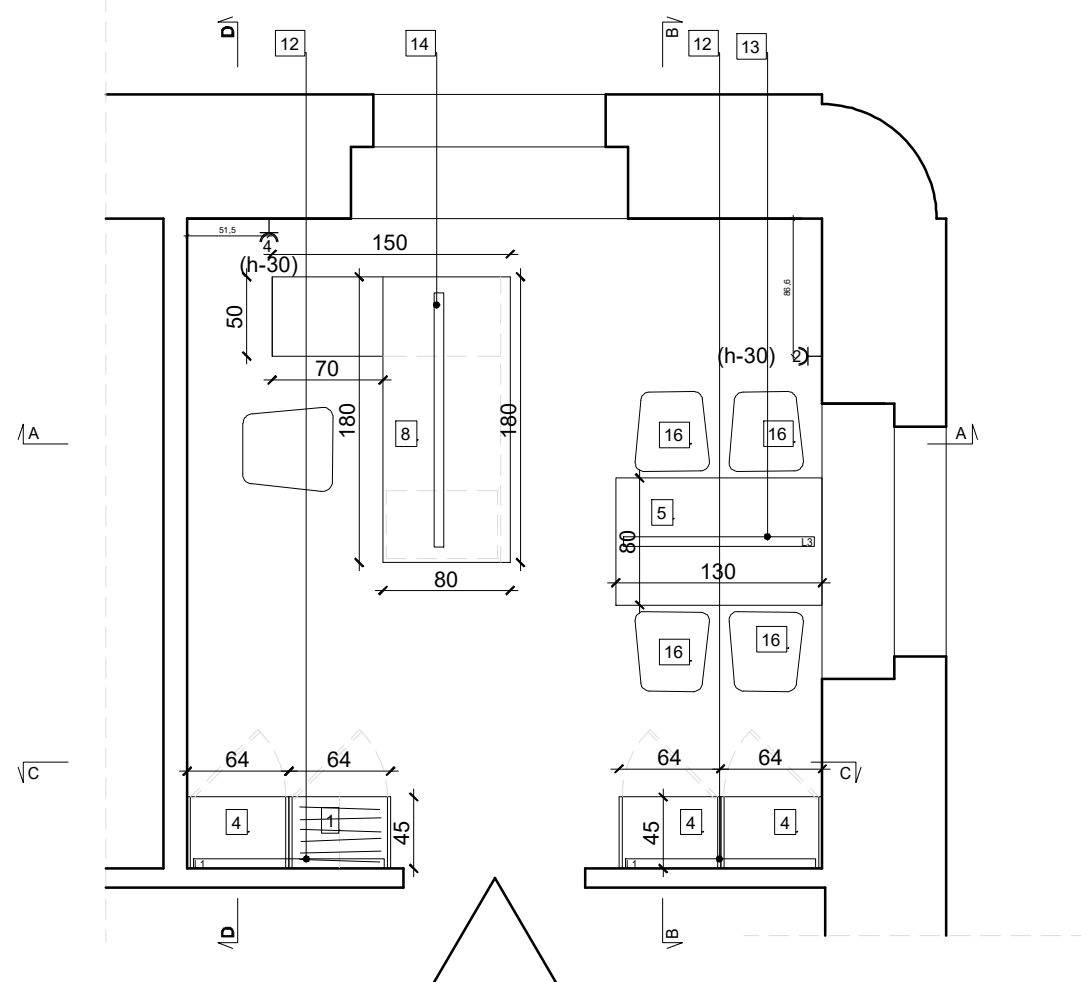

RZUT OGÓLNY pokój 228

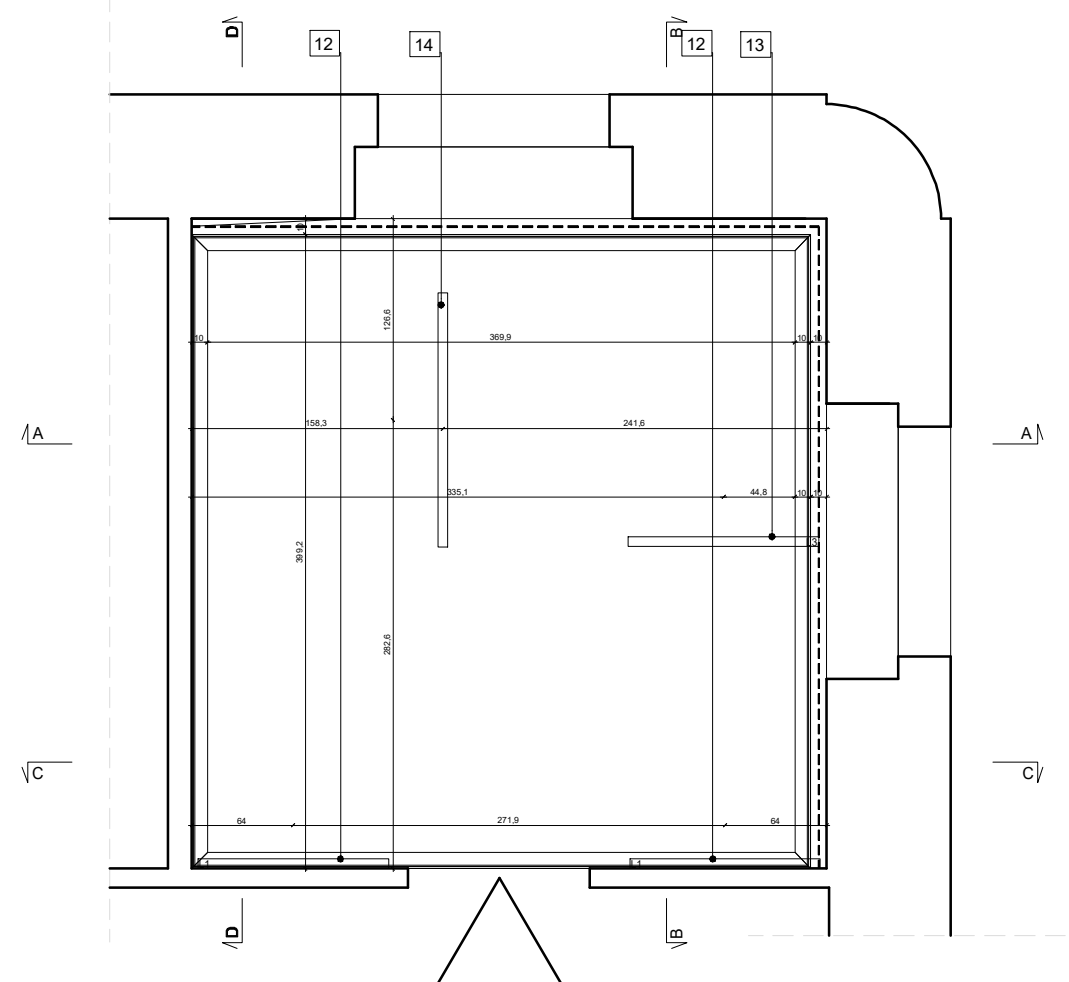

RZUT SUFITU pokój 228

- 1 Szafa ubraniowa/front pełny L,P
- 2 Szafa na akta/książki/front szklony
- 3 Szafa na akta/książki otwarta
- 4 Szafa na akta/front pełny L,P
- 5 Stół do pracy 130x80
- 6 Stół do pracy 80x80
- 7 Stolik kawowy 80x80
- 8 Biurko z dostawką L,P
- 9 Biurko

- 10 KINKIET /GÓRA/ 280cm
- 11 KINKIET /GÓRA/ 180cm
- 12 KINKIET /GÓRA/ 120cm
- 13 KINKIET /GÓRA-DÓŁ/ 60cm
- 14 LAMPY WISZĄCE /DÓŁ/ 160cm
- 15 LAMPY WISZĄCE /DÓŁ/ 120cm
- 16 FOTELE DREWNIANE TAPICEROWANE
- 17 FOTELE KLUBOWE DREWNIANE TAPICEROWANE
- 18 KRZESŁO DREWNIANE TAPICEROWANE

- SZ1 NMC WL1 Listwa ścienna
- SZ2 Listwa sufitowa NMC AD22 Arstyl
- Z Prowadnica zasłony
- O Rama 70x100

Pokój 228

NMC WL1 Listwa ścienna - 37,46 m

Listwa sufitowa NMC AD22 Arstyl - 15,78 m

Prowadnica zasłony - 7,99 m

Listwa cokołowa MDF lakierowany Krym 150 -16,80 m

Powierzchnia sufitu - 16,36m²

Powierzchnia podłogi - 17,11m²

Powierzchnia wszystkich ścian - 62,74m²

Powierzchnia ścian malowanych na biało - 48,37m²

Powierzchnia ścian malowanych na szaro - 14,37m²

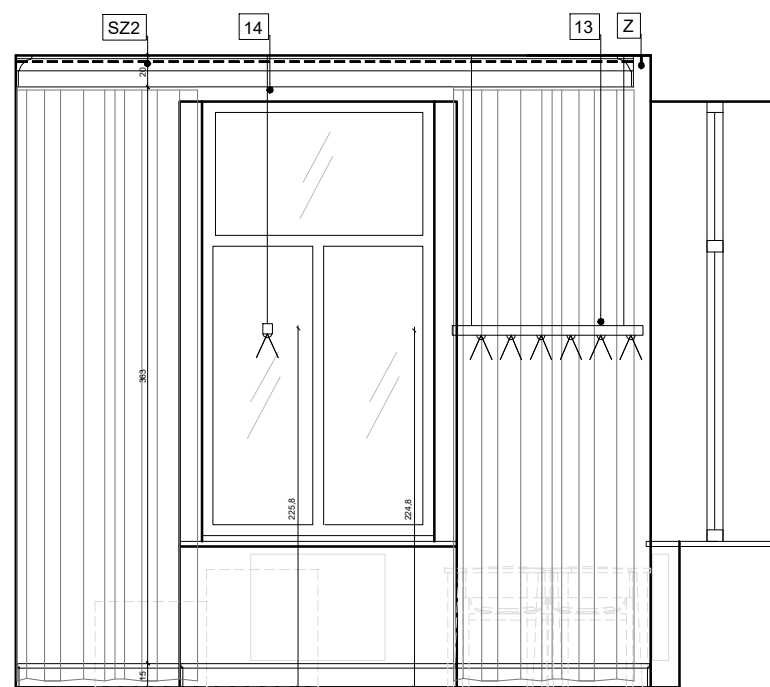

WIDOK AA

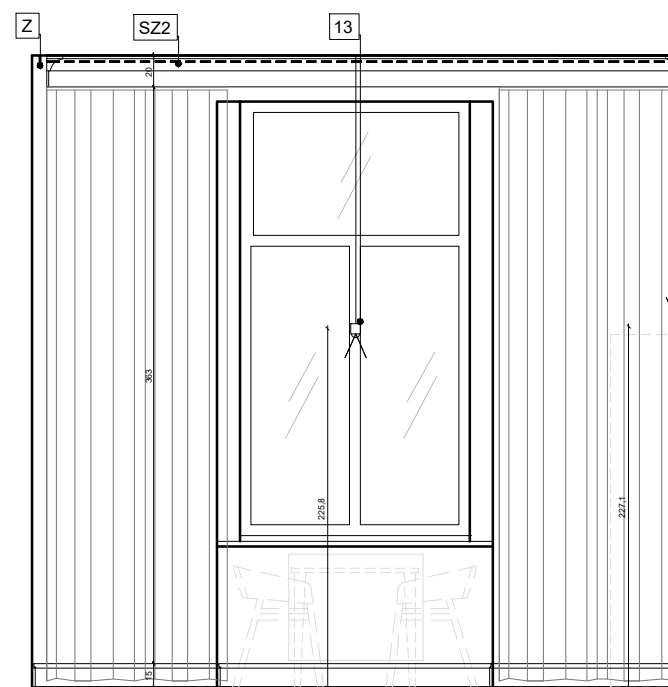

WIDOK BB

- 1 Szafa ubraniowa/front pełny L,P
- 2 Szafa na akta/książki/front szklony
- 3 Szafa na akta/książki otwarta
- 4 Szafa na akta/front pełny L,P
- 5 Stół do pracy 130x80
- 6 Stół do pracy 80x80
- 7 Stolik kawowy 80x80
- 8 Biurko z dostawką L,P
- 9 Biurko

- 10 KINKIET /GÓRA/ 280cm
- 11 KINKIET /GÓRA/ 180cm
- 12 KINKIET /GÓRA/ 120cm
- 13 KINKIET /GÓRA-DÓŁ/ 60cm
- 14 LAMPA WISZĄCA /DÓŁ/ 160cm
- 15 LAMPA WISZĄCA /DÓŁ/ 120cm
- 16 FOTEL DREWNIANY TAPICEROWANY
- 17 FOTEL KLUBOWY DREWNIANY TAPICEROWANY
- 18 KRZESŁO DREWNIANE TAPICEROWANE

- SZ1 NMC WL1 Listwa ścienna
- SZ2 Listwa sufitowa NMC AD22 Arstyl
- Z Prowadnica zasłony
- O Rama 70x100

OPRAWY OŚWIETLENIOWE

Oprawa zwieszana wykonana z profilu aluminiowego
 długość L=1121mm - 1681mm,
 wysokość H=83mm,
 szerokość W=61mm,
 dyfuzor mikropryzmatyczny M-PRM -
 przesłona przystosowana do pracy w
 pomieszczeniach z ekranami
 komputerowymi (ograniczenie
 oślnienia)
 sposób świecenia Direct,
 strumień całkowity strumień
 świetlny nie mniejszy niż 3400lm,
 moc całkowita oprawy nie większa
 niż 26W,
 barwa światła 3000K,
 wskaźnik oddawania barw nie gorszy
 niż 80
 sterowanie manualDim,
 kolor wykończenia RAL9006,
 malowana proszkowo,
 obudowa wykonana z profilu
 aluminiowego
 zaślepki bez widocznych śrub
 jednolita ciągła linia światła

**PROJEKT WYKONAWCZY
 POMIESZCZENIA BIUROWEGO**
 w budynku Trybunału Konstytucyjnego
 przy al. J.Ch. Szucha 12a
 w Warszawie

FAZA PROJEKT WYKONAWCZY pok 228

INWESTOR
 TRYBUNAŁ KONSTYTUCYJNY

SIT MARCIN TRYC PROJEKTOWANIE WNETRZ
 ul. Inflancka 11 lok 95
 00-189 Warszawa
 tel.502124980
 kontakt@grupazoliborz.pl

OPRACOWANIE
 arch. MARCIN TRYC

TREŚĆ RYSUNKU
WIDOKI ŚCIAN
 SKALA
1:50
 BRANŻA
A

DATA
 PAŹDZIERNIK 2021
 NR RYSUNKU
228.2

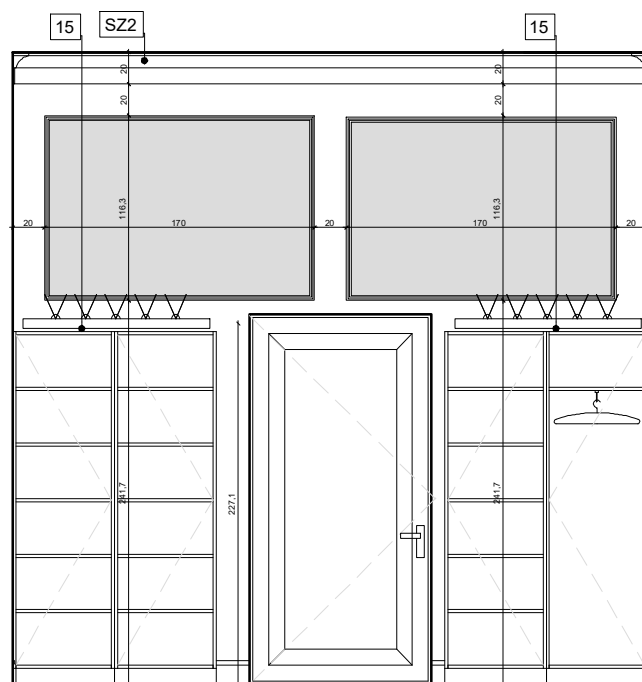

WIDOK CC

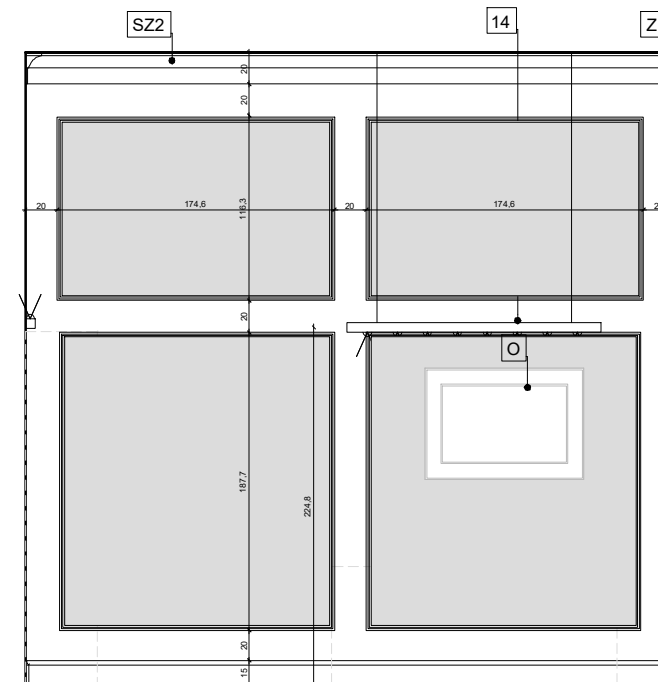

WIDOK DD

- 1 Szafa ubraniowa/front pełny L,P
- 2 Szafa na akta/książki/front szklony
- 3 Szafa na akta/książki otwarta
- 4 Szafa na akta/front pełny L,P
- 5 Stół do pracy 130x80
- 6 Stół do pracy 80x80
- 7 Stolik kawowy 80x80
- 8 Biurko z dostawką L,P
- 9 Biurko

- 10 KINKIET /GÓRA/ 280cm
- 11 KINKIET /GÓRA/ 180cm
- 12 KINKIET /GÓRA/ 120cm
- 13 KINKIET /GÓRA-DÓŁ/ 60cm
- 14 LAMPA WISZĄCA /DÓŁ/ 160cm
- 15 LAMPA WISZĄCA /DÓŁ/ 120cm
- 16 FOTEL DREWNIANY TAPICEROWANY
- 17 FOTEL KLUBOWY DREWNIANY TAPICEROWANY
- 18 KRZESŁO DREWNIANE TAPICEROWANE

- SZ1 NMC WL1 Listwa ścienna
- SZ2 Listwa sufitowa NMC AD22 Arstyl
- Z Prowadnica zasłony
- O Rama 70x100

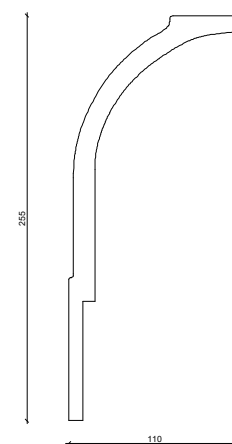

NMC AD22
ARSTYL

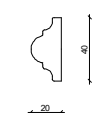

NMC WL1

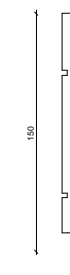

KRYM 150

PROJEKT WYKONAWCZY
POMIESZCZENIA BIUROWEGO
w budynku Trybunału Konstytucyjnego
przy al. J.Ch. Szucha 12a
w Warszawie

FAZA PROJEKT WYKONAWCZY pok 228

INWESTOR

TRYBUNAŁ KONSTYTUCYJNY

SIT MARCIN TRYC PROJEKTOWANIE WNETRZ
ul. Inflancka 11 lok 95
00-189 Warszawa
tel.502124980
kontakt@grupazoliborz.pl

OPRACOWANIE

arch. MARCIN TRYC

PODPIS

TREŚĆ
RYSUNKU

WIDOKI ŚCIAN

DATA

PAŹDZIERNIK 2021

SKALA

1:50

BRANŻA
A

NR RYSUNKU

228.3

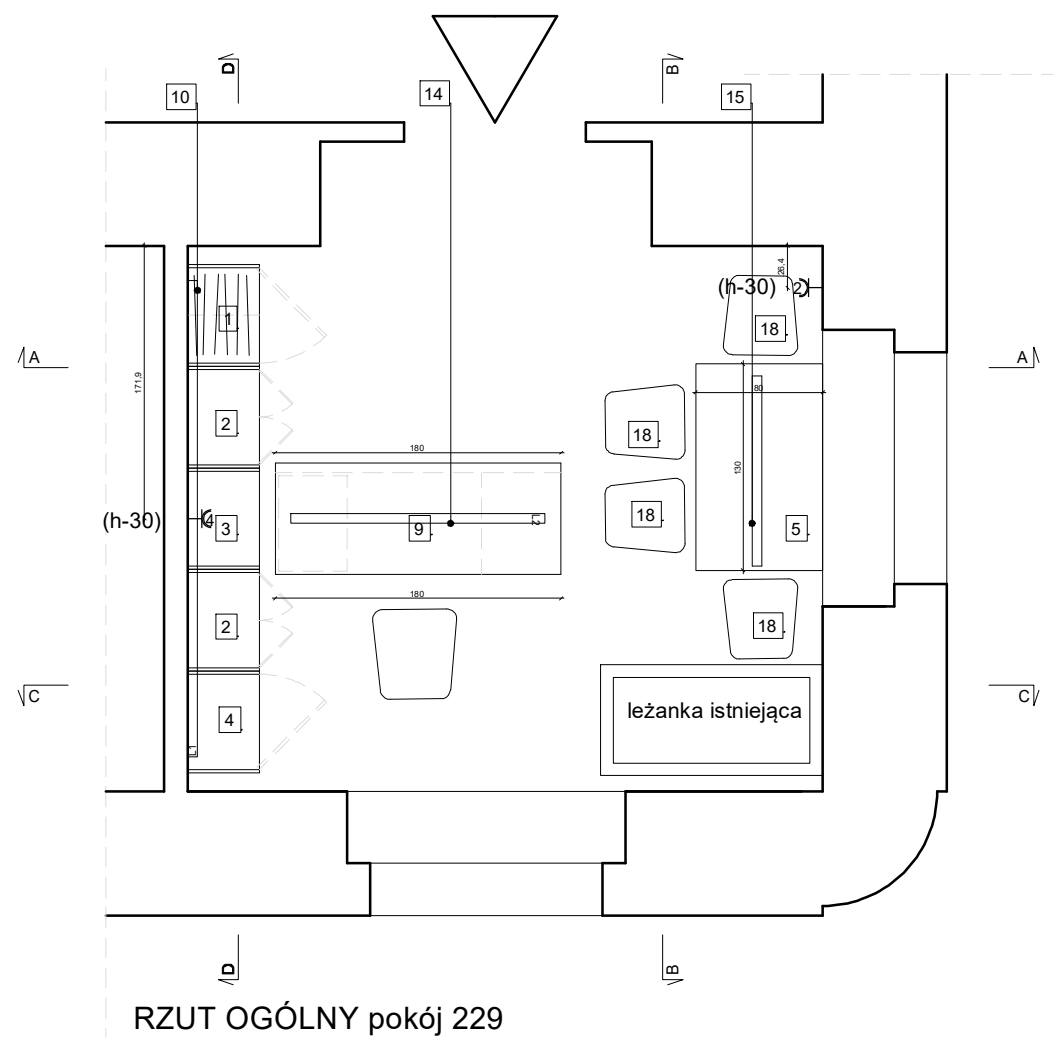

RZUT OGÓLNY pokój 229

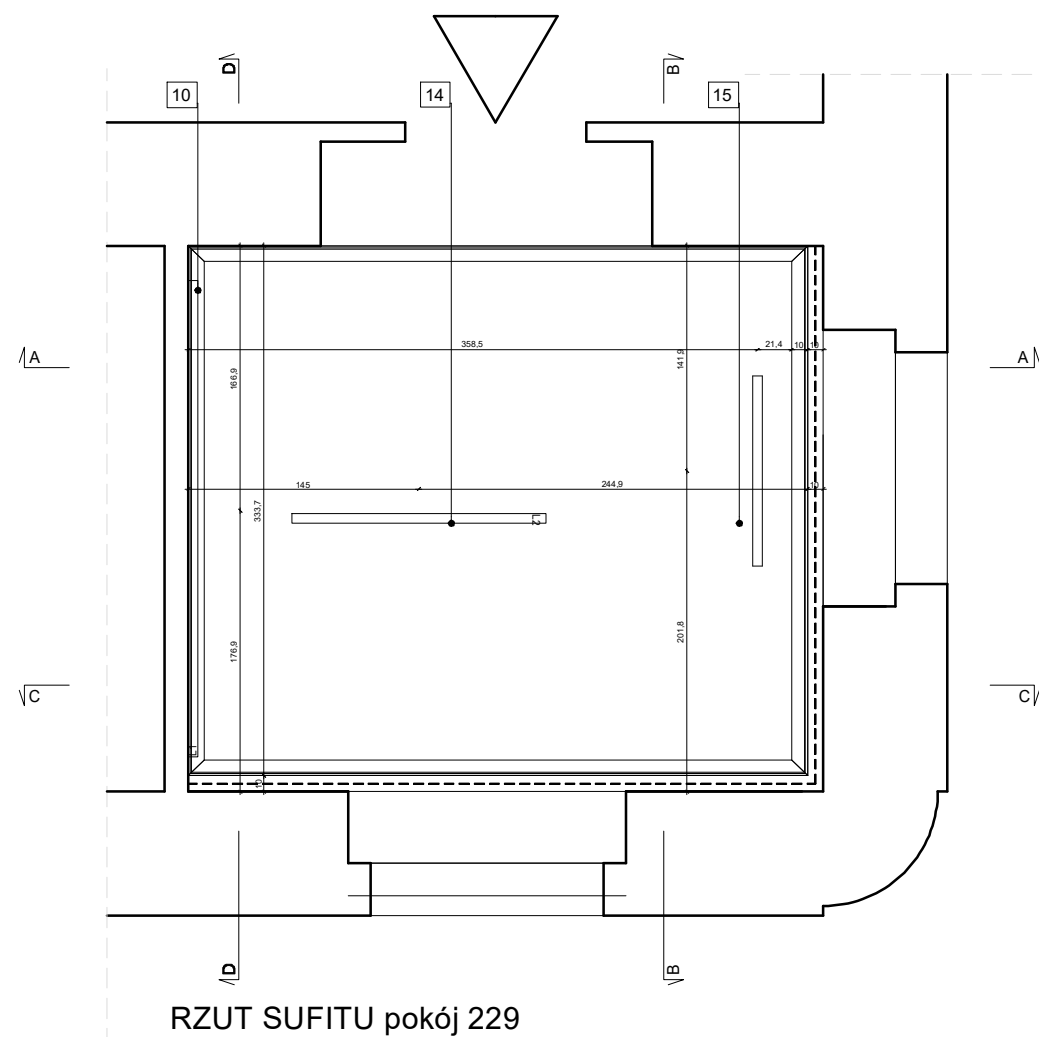

RZUT SUFITU pokój 229

- 1 Szafa ubraniowa/front pełny L,P
- 2 Szafa na akta/książki/front szklony
- 3 Szafa na akta/książki otwarta
- 4 Szafa na akta/front pełny L,P
- 5 Stół do pracy 130x80
- 6 Stół do pracy 80x80
- 7 Stolik kawowy 80x80
- 8 Biurko z dostawką L,P
- 9 Biurko

- 10 KINKIET /GÓRA/ 280cm
- 11 KINKIET /GÓRA/ 180cm
- 12 KINKIET /GÓRA/ 120cm
- 13 KINKIET /GÓRA-DÓŁ/ 60cm
- 14 LAMPA WISZĄCA /DÓŁ/ 160cm
- 15 LAMPA WISZĄCA /DÓŁ/ 120cm
- 16 FOTEL DREWNIANY TAPICEROWANY
- 17 FOTEL KLUBOWY DREWNIANY TAPICEROWANY
- 18 KRZESŁO DREWNIANE TAPICEROWANE

- SZ1 NMC WL1 Listwa ścienna
- SZ2 Listwa sufitowa NMC AD22 Arstyl
- Z Prowadnica zasłony
- O Rama 70x100

Pokój 229

NMC WL1 Listwa ścienna - 20,02 m
 Listwa sufitowa NMC AD22 Arstyl - 14,47 m
 Prowadnica zasłony - 7,34 m
 Listwa cokołowa MDF lakierowany Krym 150 -16,85 m
 Powierzchnia sufitu - 13,74m²
 Powierzchnia podłogi - 15,9m²
 Powierzchnia wszystkich ścian - 57,45m²
 Powierzchnia ścian malowanych na biało - 52,12m²
 Powierzchnia ścian malowanych na szaro - 5,33m²

OPRAWY OŚWIETLENIOWE

Oprawa ścienna, wykonana z profilu aluminiowego
 długość L=841-2801mm,
 wysokość H=83mm,
 szerokość W=61mm, szerokość bazy montażowej 30mm,
 dyfuzor opalizowany PLX, sposób świecenia Indirect,
 strumień całkowity strumień świetlny nie mniejszy jak 5100lm,
 moc całkowita oprawy nie większa niż 45W,
 barwa światła 3000K,
 wskaźnik oddawania barw nie gorszy niż 80
 sterowanie manualDim,
 kolor wykończenia RAL9006, malowana proszkowo,
 obudowa wykonana z profilu aluminiowego
 zaślepki bez widocznych śrub
 jednolita ciągła linia światła

PROJEKT WYKONAWCZY
 POMIESZCZENIA BIUROWEGO
 w budynku Trybunału Konstytucyjnego
 przy al. J.Ch. Szucha 12a
 w Warszawie

FAZA PROJEKT WYKONAWCZY pok 229

INWESTOR
 TRYBUNAŁ KONSTYTUCYJNY

SIT MARCIN TRYC PROJEKTOWANIE WNETRZ
 ul. Inflancka 11 lok 95
 00-189 Warszawa
 tel.502124980
 kontakt@grupazoliborz.pl

OPRACOWANIE
 arch. MARCIN TRYC

TREŚĆ RYSUNKU
 SKALA 1:50

RZUT OGÓLNY

BRANŻA
 A

DATA
 PAŹDZIERNIK 2021

NR RYSUNKU
 229.1

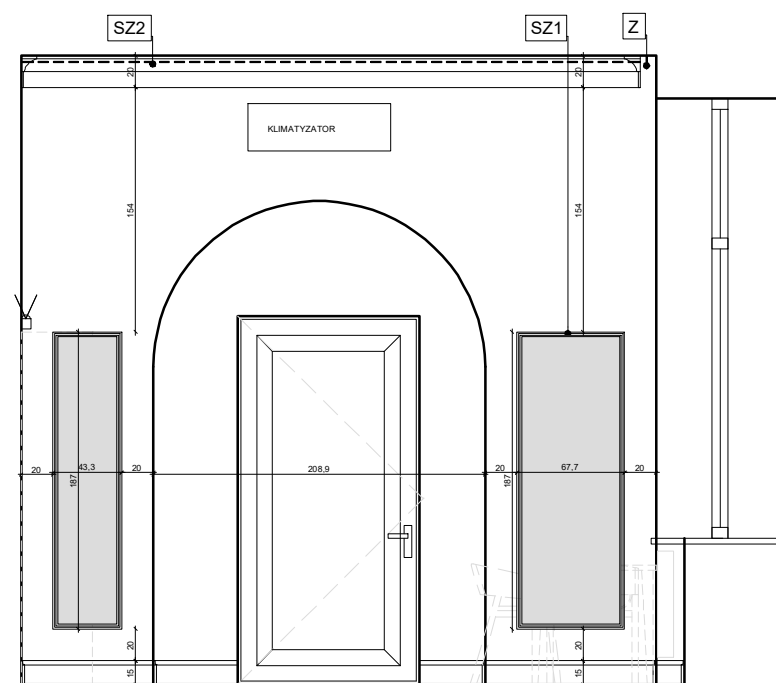

WIDOK AA

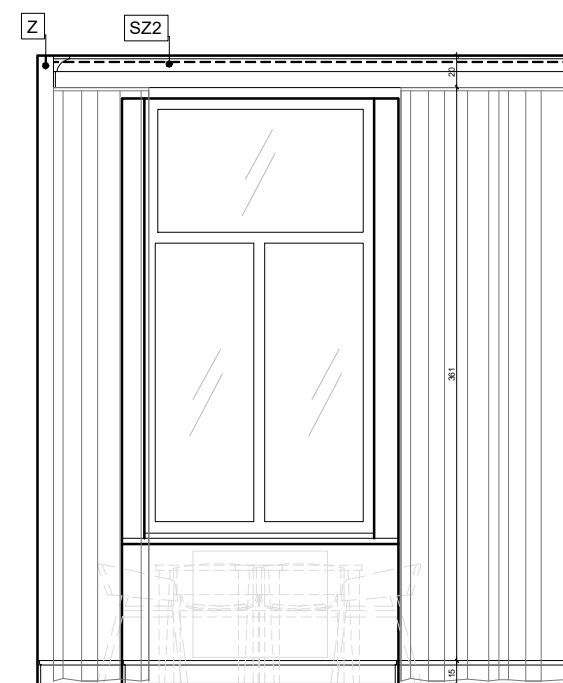

WIDOK BB

- 1 Szafa ubraniowa/front pełny L,P
- 2 Szafa na akta/książki/front szklony
- 3 Szafa na akta/książki otwarta
- 4 Szafa na akta/front pełny L,P
- 5 Stół do pracy 130x80
- 6 Stół do pracy 80x80
- 7 Stolik kawowy 80x80
- 8 Biurko z dostawką L,P
- 9 Biurko

- 10 KINKIET /GÓRA/ 280cm
- 11 KINKIET /GÓRA/ 180cm
- 12 KINKIET /GÓRA/ 120cm
- 13 KINKIET /GÓRA-DÓŁ/ 60cm
- 14 LAMPA WISZĄCA /DÓŁ/ 160cm
- 15 LAMPA WISZĄCA /DÓŁ/ 120cm
- 16 FOTEL DREWNIANY TAPICEROWANY
- 17 FOTEL KLUBOWY DREWNIANY TAPICEROWANY
- 18 KRZESŁO DREWNIANE TAPICEROWANE

- SZ1 NMC WL1 Listwa ścienna
- SZ2 Listwa sufitowa NMC AD22 Arstyl
- Z Prowadnica zasłony
- O Rama 70x100

OPRAWY OŚWIETLENIOWE

Oprawa zwieszana wykonana z profilu aluminiowego
 długość L=1121mm - 1681mm,
 wysokość H=83mm,
 szerokość W=61mm,
 dyfuzor mikropryzmatyczny M-PRM - przesłona przystosowana do pracy w pomieszczeniach z ekranami komputerowymi (ograniczenie oślnienia)
 sposób świecenia Direct,
 strumień całkowity strumień świetlny nie mniejszy niż 3400lm,
 moc całkowita oprawy nie większa niż 26W,
 barwa światła 3000K,
 wskaźnik oddawania barw nie gorszy niż 80
 sterowanie manualDim,
 kolor wykończenia RAL9006, malowana proszkowo,
 obudowa wykonana z profilu aluminiowego
 zaślepki bez widocznych śrub
 jednolita ciągła linia światła

**PROJEKT WYKONAWCZY
 POMIESZCZENIA BIUROWEGO**
 w budynku Trybunału Konstytucyjnego
 przy al. J.Ch. Szucha 12a
 w Warszawie

FAZA PROJEKT WYKONAWCZY pok 229

INWESTOR
 TRYBUNAŁ KONSTYTUCYJNY

SIT MARCIN TRYC PROJEKTOWANIE WNETRZ
 ul. Inflancka 11 lok 95
 00-189 Warszawa
 tel.502124980
 kontakt@grupazoliborz.pl

OPRACOWANIE
 arch. MARCIN TRYC

TREŚĆ RYSUNKU
WIDOKI ŚCIAN

SKALA
1:50
 -

BRANŻA
A

DATA
 PAŹDZIERNIK 2021

NR RYSUNKU
229.2

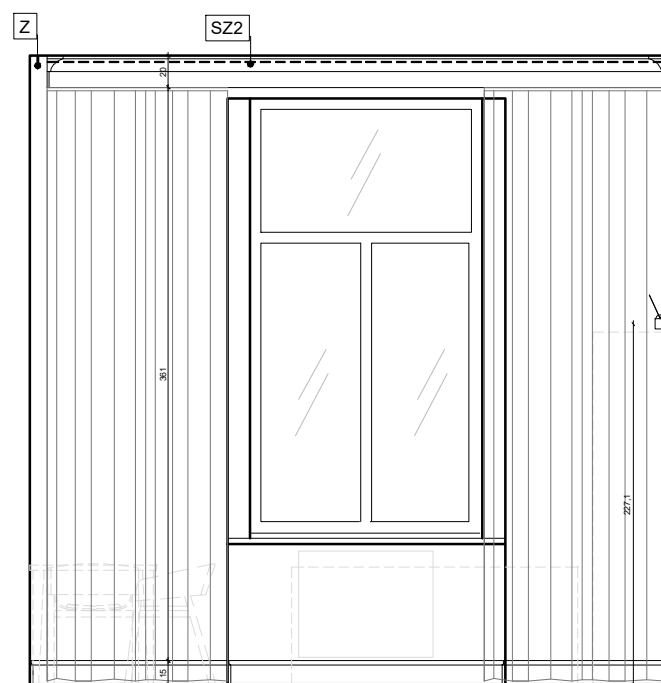

WIDOK CC

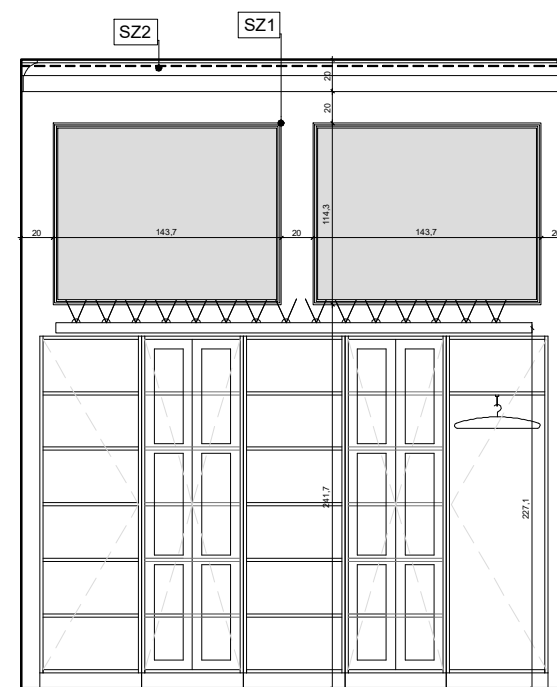

WIDOK DD

- 1 Szafa ubraniowa/front pełny L,P
- 2 Szafa na akta/książki/front szklony
- 3 Szafa na akta/książki otwarta
- 4 Szafa na akta/front pełny L,P
- 5 Stół do pracy 130x80
- 6 Stół do pracy 80x80
- 7 Stolik kawowy 80x80
- 8 Biurko z dostawką L,P
- 9 Biurko

- 10 KINKIET /GÓRA/ 280cm
- 11 KINKIET /GÓRA/ 180cm
- 12 KINKIET /GÓRA/ 120cm
- 13 KINKIET /GÓRA-DÓŁ/ 60cm
- 14 LAMPA WISZĄCA /DÓŁ/ 160cm
- 15 LAMPA WISZĄCA /DÓŁ/ 120cm
- 16 FOTEL DREWNIANY TAPICEROWANY
- 17 FOTEL KLUBOWY DREWNIANY TAPICEROWANY
- 18 KRZESŁO DREWNIANE TAPICEROWANE

- SZ1 NMC WL1 Listwa ścienna
- SZ2 Listwa sufitowa NMC AD22 Arstyl
- Z Prowadnica zasłony
- O Rama 70x100

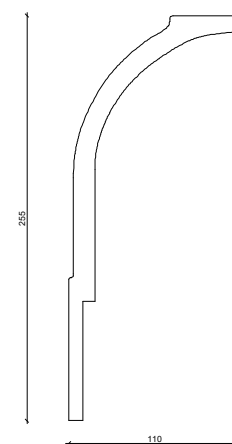

NMC AD22
ARSTYL



NMC WL1

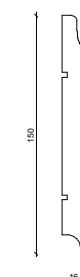

KRYM 150

PROJEKT WYKONAWCZY
POMIESZCZENIA BIUROWEGO
w budynku Trybunału Konstytucyjnego
przy al. J.Ch. Szucha 12a
w Warszawie

FAZA PROJEKT WYKONAWCZY pok 229

INWESTOR
TRYBUNAŁ KONSTYTUCYJNY

SIT MARCIN TRYC PROJEKTOWANIE WNETRZ
ul. Inflancka 11 lok 95
00-189 Warszawa
tel.502124980
kontakt@grupazoliborz.pl

OPRACOWANIE
arch. MARCIN TRYC

TREŚĆ RYSUNKU
SKALA
1:50

WIDOKI ŚCIAN

BRANŻA
A

DATA
PAŹDZIERNIK 2021

NR RYSUNKU
229.3

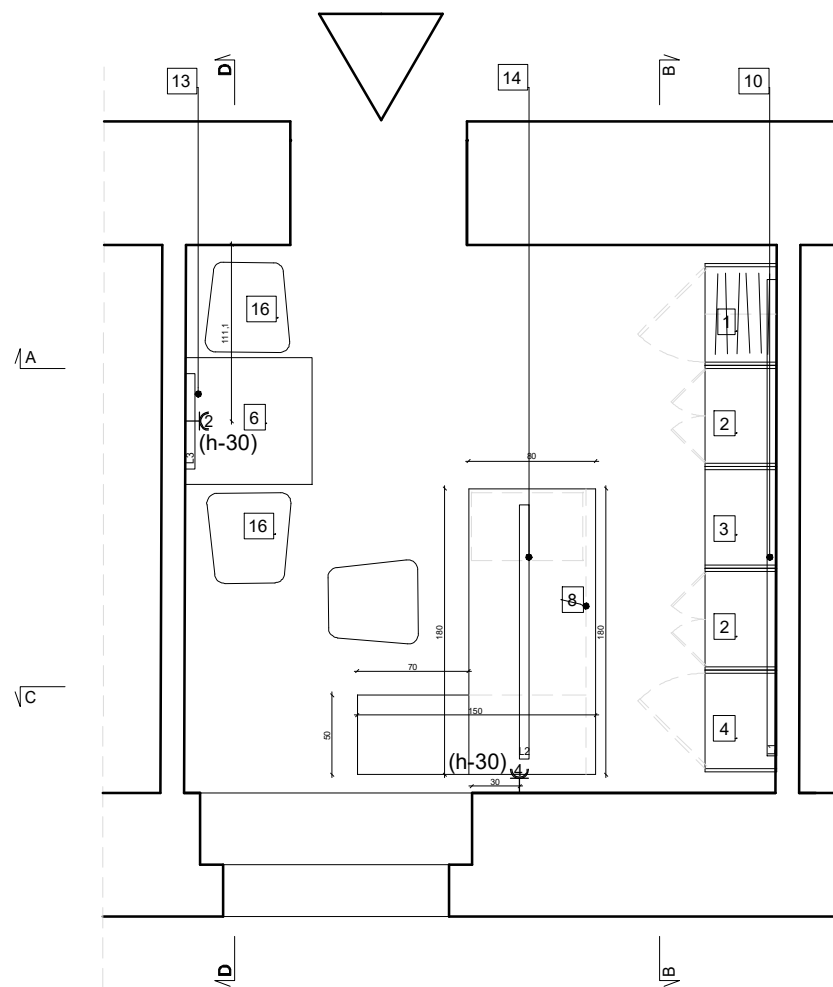

RZUT OGÓLNY pokój 230

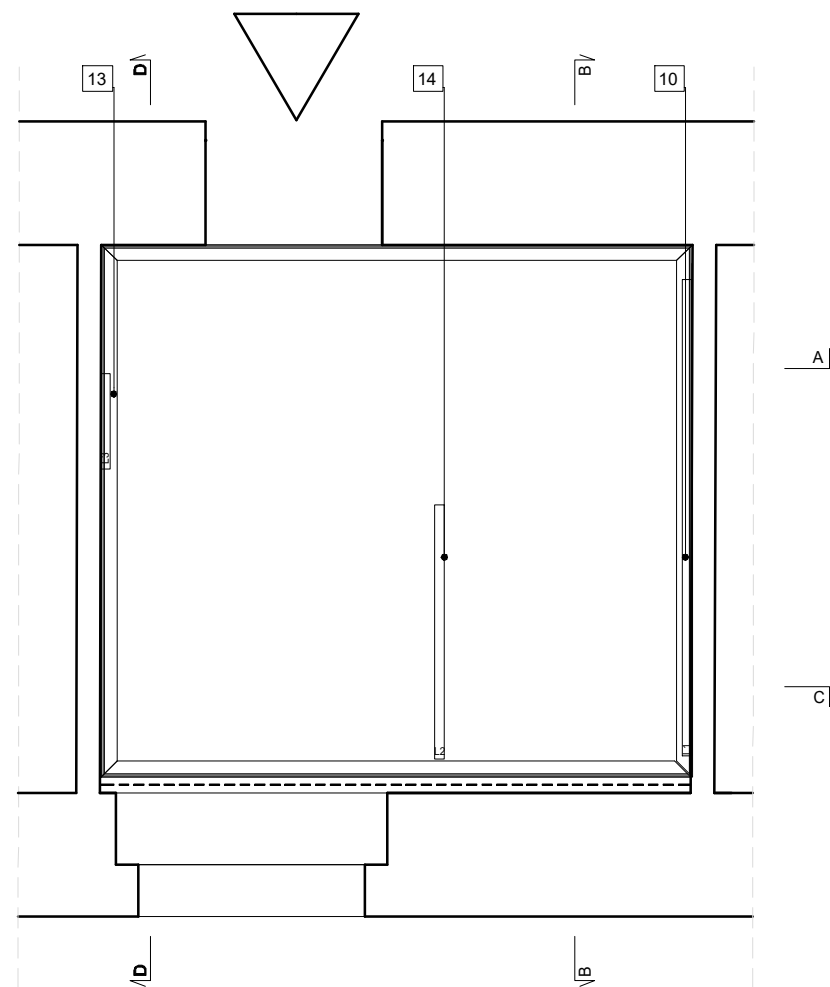

RZUT SUFITU pokój 230

- 1 Szafa ubraniowa/front pełny L,P
- 2 Szafa na akta/książki/front szklony
- 3 Szafa na akta/książki otwarta
- 4 Szafa na akta/front pełny L,P
- 5 Stół do pracy 130x80
- 6 Stół do pracy 80x80
- 7 Stolik kawowy 80x80
- 8 Biurko z dostawką L,P
- 9 Biurko

- 10 KINKIET /GÓRA/ 280cm
- 11 KINKIET /GÓRA/ 180cm
- 12 KINKIET /GÓRA/ 120cm
- 13 KINKIET /GÓRA-DÓŁ/ 60cm
- 14 LAMPA WISZĄCA /DÓŁ/ 160cm
- 15 LAMPA WISZĄCA /DÓŁ/ 120cm
- 16 FOTEL DREWNIANY TAPICEROWANY
- 17 FOTEL KLUBOWY DREWNIANY TAPICEROWANY
- 18 KRZESŁO DREWNIANE TAPICEROWANE

- SZ1 NMC WL1 Listwa ścienna
- SZ2 Listwa sufitowa NMC AD22 Arstyl
- Z Prowadnica zasłony
- O Rama 70x100

Pokój 230

NMC WL1 Listwa ścienna - 57,78 m
 Listwa sufitowa NMC AD22 Arstyl - 14,14 m
 Prowadnica zasłony - 3,71 m
 Listwa cokołowa MDF lakierowany Krym 150 -14,94 m
 Powierzchnia sufitu - 12,8m²
 Powierzchnia podłogi - 13,94m²
 Powierzchnia wszystkich ścian - 54,3m²
 Powierzchnia ścian malowanych na biało - 35,56m²
 Powierzchnia ścian malowanych na szaro - 18,74m²

OPRAWY OŚWIETLENIOWE

Oprawa ścienna, wykonana z profilu aluminiowego
 długość L=841-2801mm,
 wysokość H=83mm,
 szerokość W=61mm, szerokość bazy montażowej 30mm,
 dyfuzor opalizowany PLX, sposób świecenia Indirect,
 strumień całkowity strumień świetlny nie mniejszy jak 5100lm,
 moc całkowita oprawy nie większa niż 45W,
 barwa światła 3000K,
 wskaźnik oddawania barw nie gorszy niż 80
 sterowanie manualDim,
 kolor wykończenia RAL9006, malowana proszkowo,
 obudowa wykonana z profilu aluminiowego
 zaślepki bez widocznych śrub
 jednolita ciągła linia światła

PROJEKT WYKONAWCZY
 POMIESZCZENIA BIUROWEGO
 w budynku Trybunału Konstytucyjnego
 przy al. J.Ch. Szucha 12a
 w Warszawie

FAZA PROJEKT WYKONAWCZY pok 230

INWESTOR
 TRYBUNAŁ KONSTYTUCYJNY

SIT MARCIN TRYC PROJEKTOWANIE WNETRZ
 ul. Inflancka 11 lok 95
 00-189 Warszawa
 tel.502124980
 kontakt@grupazoliborz.pl

OPRACOWANIE
 arch. MARCIN TRYC

TREŚĆ RYSUNKU
 WIDOKI ŚCIAN

SKALA
 1:50

BRANŻA
 A

DATA
 PAŹDZIERNIK 2021

NR RYSUNKU
 230.1

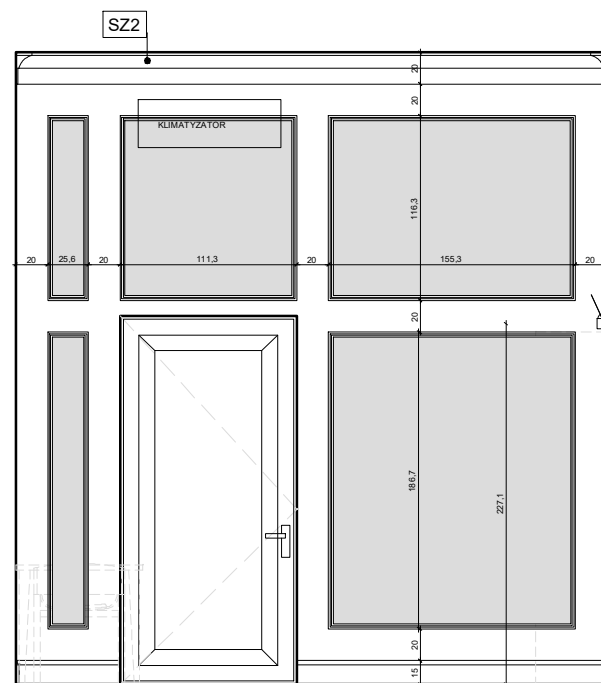

WIDOK AA

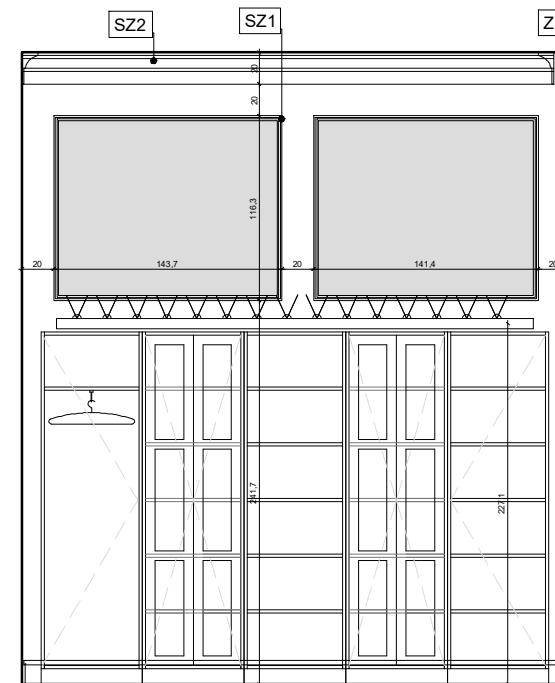

WIDOK BB

- 1 Szafa ubraniowa/front pełny L,P
- 2 Szafa na akta/książki/front szklony
- 3 Szafa na akta/książki otwarta
- 4 Szafa na akta/front pełny L,P
- 5 Stół do pracy 130x80
- 6 Stół do pracy 80x80
- 7 Stolik kawowy 80x80
- 8 Biurko z dostawką L,P
- 9 Biurko

- 10 KINKIET /GÓRA/ 280cm
- 11 KINKIET /GÓRA/ 180cm
- 12 KINKIET /GÓRA/ 120cm
- 13 KINKIET /GÓRA-DÓŁ/ 60cm
- 14 LAMPA WISZĄCA /DÓŁ/ 160cm
- 15 LAMPA WISZĄCA /DÓŁ/ 120cm
- 16 FOTEL DREWNIANY TAPICEROWANY
- 17 FOTEL KLUBOWY DREWNIANY TAPICEROWANY
- 18 KRZESŁO DREWNIANE TAPICEROWANE

- SZ1 NMC WL1 Listwa ścienna
- SZ2 Listwa sufitowa NMC AD22 Arstyl
- Z Prowadnica zasłony
- O Rama 70x100

OPRAWY OŚWIETLENIOWE

Oprawa zwieszana wykonana z profilu aluminiowego
 długość L=1121mm - 1681mm,
 wysokość H=83mm,
 szerokość W=61mm,
 dyfuzor mikropryzmatyczny M-PRM -
 przesłona przystosowana do pracy w
 pomieszczeniach z ekranami
 komputerowymi (ograniczenie
 oślnienia)
 sposób świecenia Direct,
 strumień całkowity strumień
 świetlny nie mniejszy niż 3400lm,
 moc całkowita oprawy nie większa
 niż 26W,
 barwa światła 3000K,
 wskaźnik oddawania barw nie gorszy
 niż 80
 sterowanie manualDim,
 kolor wykończenia RAL9006,
 malowana proszkowo,
 obudowa wykonana z profilu
 aluminiowego
 zaślepki bez widocznych śrub
 jednolita ciągła linia światła

PROJEKT WYKONAWCZY
 POMIESZCZENIA BIUROWEGO
 w budynku Trybunału Konstytucyjnego
 przy al. J.Ch. Szucha 12a
 w Warszawie

FAZA PROJEKT WYKONAWCZY pok 230

INWESTOR
 TRYBUNAŁ KONSTYTUCYJNY

SIT MARCIN TRYC PROJEKTOWANIE WNETRZ
 ul. Inflancka 11 lok 95
 00-189 Warszawa
 tel.502124980
 kontakt@grupazoliborz.pl

OPRACOWANIE PODPIS
 arch. MARCIN TRYC

TREŚĆ RYSUNKU SKALA
 WIDOKI ŚCIAN 1:50

BRANŻA
 A

DATA NR RYSUNKU
 PAŹDZIERNIK 2021 230.2

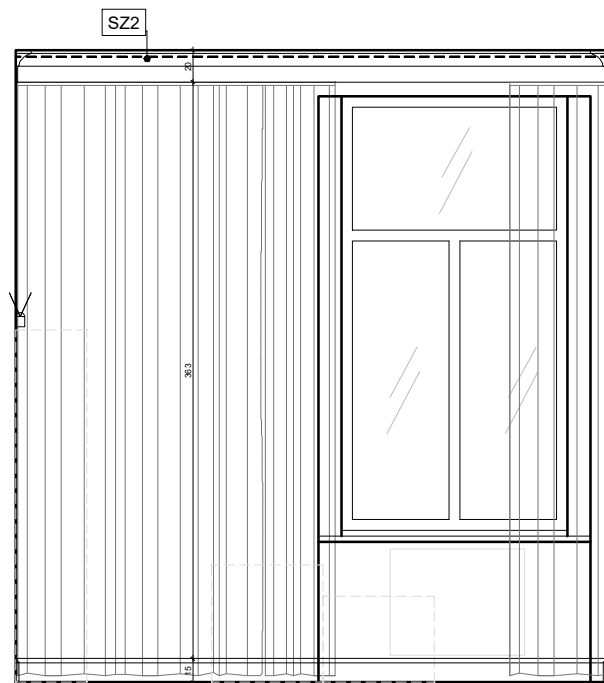

WIDOK CC

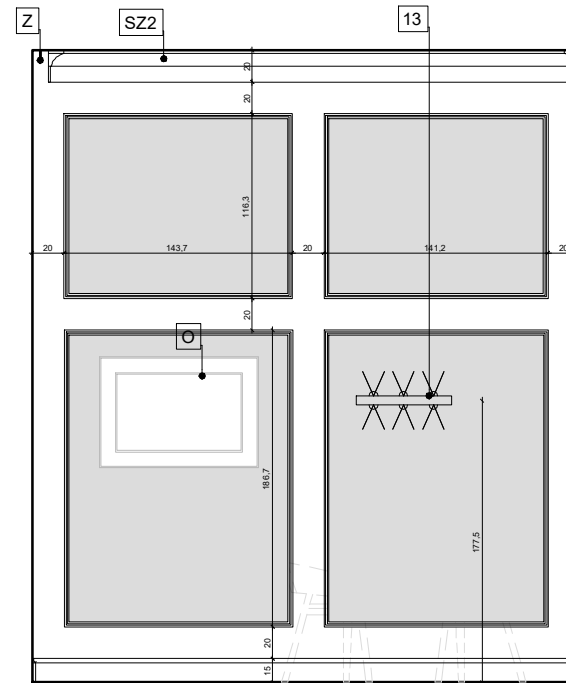

WIDOK DD

- 1 Szafa ubraniowa/front pełny L,P
- 2 Szafa na akta/książki/front szklony
- 3 Szafa na akta/książki otwarta
- 4 Szafa na akta/front pełny L,P
- 5 Stół do pracy 130x80
- 6 Stół do pracy 80x80
- 7 Stolik kawowy 80x80
- 8 Biurko z dostawką L,P
- 9 Biurko

- 10 KINKIET /GÓRA/ 280cm
- 11 KINKIET /GÓRA/ 180cm
- 12 KINKIET /GÓRA/ 120cm
- 13 KINKIET /GÓRA-DÓŁ/ 60cm
- 14 LAMPA WISZĄCA /DÓŁ/ 160cm
- 15 LAMPA WISZĄCA /DÓŁ/ 120cm
- 16 FOTEL DREWNIANY TAPICEROWANY
- 17 FOTEL KLUBOWY DREWNIANY TAPICEROWANY
- 18 KRZESŁO DREWNIANE TAPICEROWANE

- SZ1 NMC WL1 Listwa ścienna
- SZ2 Listwa sufitowa NMC AD22 Arstyl
- Z Prowadnica zasłony
- O Rama 70x100

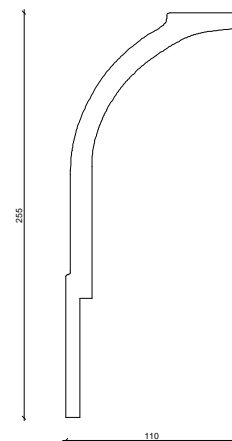

NMC AD22
ARSTYL

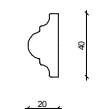

NMC WL1

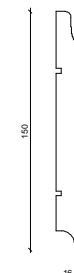

KRYM 150

PROJEKT WYKONAWCZY
POMIESZCZENIA BIUROWEGO
w budynku Trybunału Konstytucyjnego
przy al. J.Ch. Szucha 12a
w Warszawie

FAZA PROJEKT WYKONAWCZY pok 230

INWESTOR
TRYBUNAŁ KONSTYTUCYJNY

SIT MARCIN TRYC PROJEKTOWANIE WNETRZ
ul. Inflancka 11 lok 95
00-189 Warszawa
tel.502124980
kontakt@grupazoliborz.pl

OPRACOWANIE
arch. MARCIN TRYC

TREŚĆ RYSUNKU

WIDOKI ŚCIAN

DATA
PAŹDZIERNIK 2021

SKALA
1:50

BRANŻA
A

NR RYSUNKU
230.3

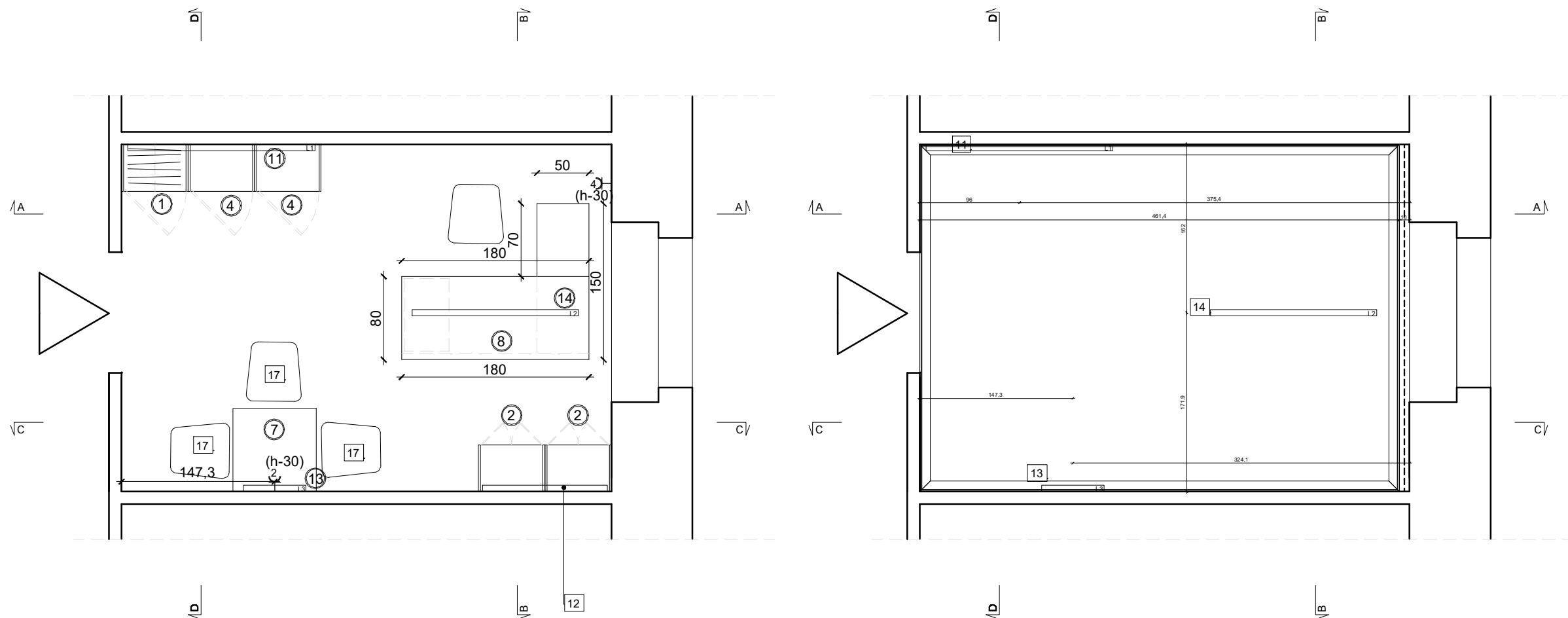

RZUT OGÓLNY pokój 233

RZUT SUFITU pokój 233

- 1 Szafa ubraniowa/front pełny L,P
- 2 Szafa na akta/książki/front szklony
- 3 Szafa na akta/książki otwarta
- 4 Szafa na akta/front pełny L,P
- 5 Stół do pracy 130x80
- 6 Stół do pracy 80x80
- 7 Stolik kawowy 80x80
- 8 Biurko z dostawką L,P
- 9 Biurko

- 10 KINKIET /GÓRA/ 280cm
- 11 KINKIET /GÓRA/ 180cm
- 12 KINKIET /GÓRA/ 120cm
- 13 KINKIET /GÓRA-DÓŁ/ 60cm
- 14 LAMPA WISZĄCA /DÓŁ/ 160cm
- 15 LAMPA WISZĄCA /DÓŁ/ 120cm
- 16 FOTEL DREWNIANY TAPICEROWANY
- 17 FOTEL KLUBOWY DREWNIANY TAPICEROWANY
- 18 KRZESŁO DREWNIANE TAPICEROWANE

- SZ1 NMC WL1 Listwa ścienna
- SZ2 Listwa sufitowa NMC AD22 Arstyl
- Z Prowadnica zasłony
- O Rama 70x100

Pokój 233

NMC WL1 Listwa ścienna - 66,38 m
 Listwa sufitowa NMC AD22 Arstyl - 15,91 m
 Prowadnica zasłony - 3,34 m
 Listwa cokołowa MDF lakierowany Krym 150 -15,85 m
 Powierzchnia sufitu - 15,74m2
 Powierzchnia podłogi - 16,09m2
 Powierzchnia wszystkich ścian - 61,2m2
 Powierzchnia ścian malowanych na biało - 36m2
 Powierzchnia ścian malowanych na szaro - 25,2m2

OPRAWY OŚWIETLENIOWE

Oprawa ścienna, wykonana z profilu aluminiowego
 długość L=841-2801mm,
 wysokość H=83mm,
 szerokość W=61mm, szerokość bazy montażowej 30mm,
 dyfuzor opalizowany PLX, sposób świecenia Indirect,
 strumień całkowity strumień świetlny nie mniejszy jak 5100lm,
 moc całkowita oprawy nie większa niż 45W,
 barwa światła 3000K,
 wskaźnik oddawania barw nie gorszy niż 80
 sterowanie manualDim,
 kolor wykończenia RAL9006, malowana proszkowo,
 obudowa wykonana z profilu aluminiowego
 zaślepki bez widocznych śrub
 jednolita ciągła linia światła

**PROJEKT WYKONAWCZY
 POMIESZCZENIA BIUROWEGO
 w budynku Trybunału Konstytucyjnego
 przy al. J.Ch. Szucha 12a
 w Warszawie**

FAZA PROJEKT WYKONAWCZY pok 233

INWESTOR
 TRYBUNAŁ KONSTYTUCYJNY

SIT MARCIN TRYC PROJEKTOWANIE WNETRZ
 ul. Inflancka 11 lok 95
 00-189 Warszawa
 tel.502124980
 kontakt@grupazoliborz.pl

OPRACOWANIE
 arch. MARCIN TRYC

TREŚĆ RYSUNKU
 SKALA
 1:50

RZUT OGÓLNY

BRANŻA
 A

DATA
 PAŹDZIERNIK 2021

NR RYSUNKU
 233.1

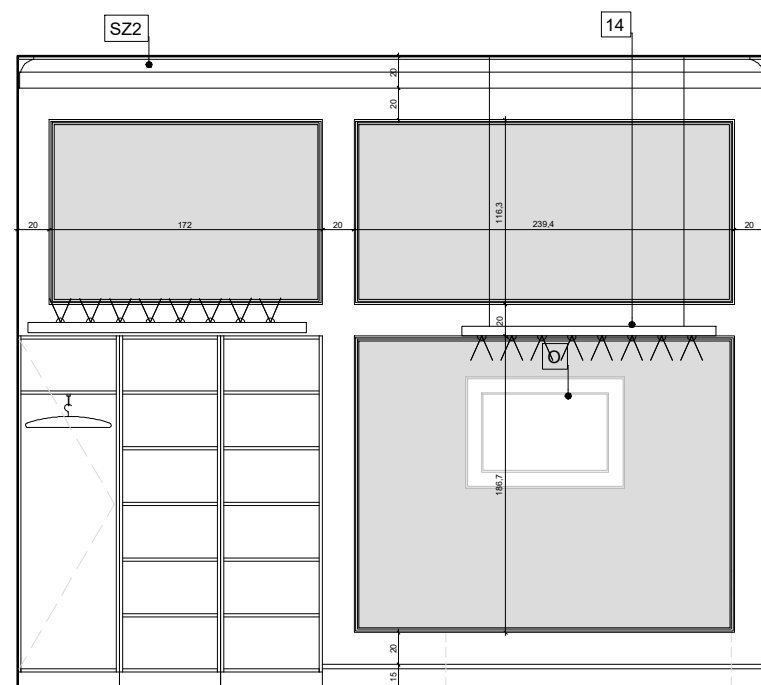

WIDOK AA

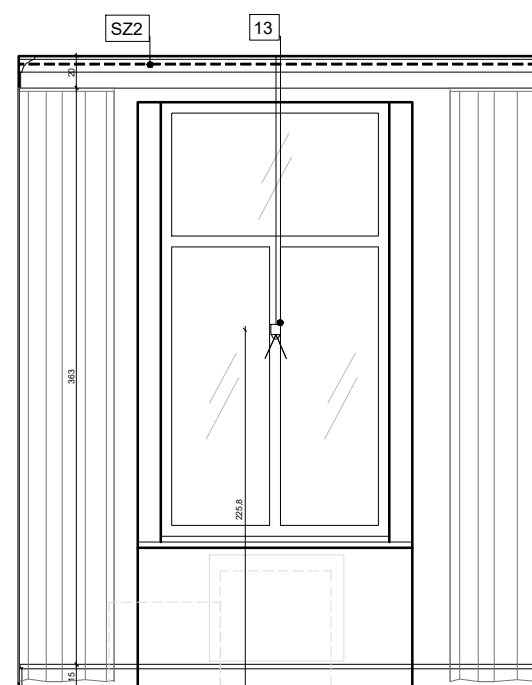

WIDOK BB

- 1 Szafa ubraniowa/front pełny L,P
- 2 Szafa na akta/książki/front szklony
- 3 Szafa na akta/książki otwarta
- 4 Szafa na akta/front pełny L,P
- 5 Stół do pracy 130x80
- 6 Stół do pracy 80x80
- 7 Stolik kawowy 80x80
- 8 Biurko z dostawką L,P
- 9 Biurko

- 10 KINKIET /GÓRA/ 280cm
- 11 KINKIET /GÓRA/ 180cm
- 12 KINKIET /GÓRA/ 120cm
- 13 KINKIET /GÓRA-DÓŁ/ 60cm
- 14 LAMPA WISZĄCA /DÓŁ/ 160cm
- 15 LAMPA WISZĄCA /DÓŁ/ 120cm
- 16 FOTEL DREWNIANY TAPICEROWANY
- 17 FOTEL KLUBOWY DREWNIANY TAPICEROWANY
- 18 KRZESŁO DREWNIANE TAPICEROWANE

- SZ1 NMC WL1 Listwa ścienna
- SZ2 Listwa sufitowa NMC AD22 Arstyl
- Z Prowadnica zasłony
- O Rama 70x100

OPRAWY OŚWIETLENIOWE

Oprawa zwieszana wykonana z profilu aluminiowego
 długość L=1121mm - 1681mm,
 wysokość H=83mm,
 szerokość W=61mm,
 dyfuzor mikropryzmatyczny M-PRM - przesłona przystosowana do pracy w pomieszczeniach z ekranami komputerowymi (ograniczenie oślnienia)
 sposób świecenia Direct,
 strumień całkowity strumień świetlny nie mniejszy niż 3400lm,
 moc całkowita oprawy nie większa niż 26W,
 barwa światła 3000K,
 wskaźnik oddawania barw nie gorszy niż 80
 sterowanie manualDim,
 kolor wykończenia RAL9006, malowana proszkowo,
 obudowa wykonana z profilu aluminiowego
 zaślepki bez widocznych śrub
 jednolita ciągła linia światła

**PROJEKT WYKONAWCZY
 POMIESZCZENIA BIUROWEGO**
 w budynku Trybunału Konstytucyjnego
 przy al. J.Ch. Szucha 12a
 w Warszawie

FAZA PROJEKT WYKONAWCZY pok 233

INWESTOR
 TRYBUNAŁ KONSTYTUCYJNY

SIT MARCIN TRYC PROJEKTOWANIE WNETRZ
 ul. Inflancka 11 lok 95
 00-189 Warszawa
 tel.502124980
 kontakt@grupazoliborz.pl

OPRACOWANIE
 arch. MARCIN TRYC

TREŚĆ RYSUNKU
 SKALA
 1:50

WIDOKI ŚCIAN

BRANŻA
 A

DATA
 PAŹDZIERNIK 2021

NR RYSUNKU
 233.2

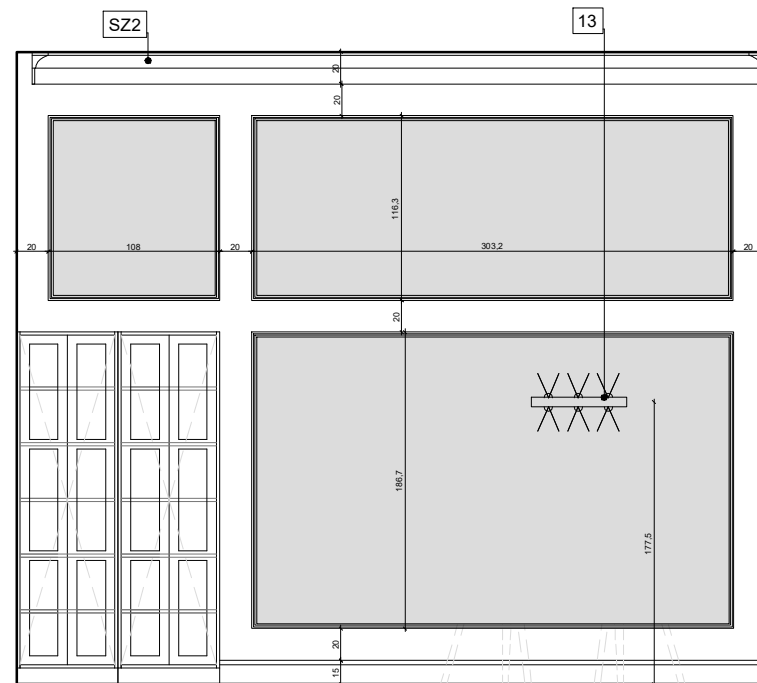

WIDOK CC

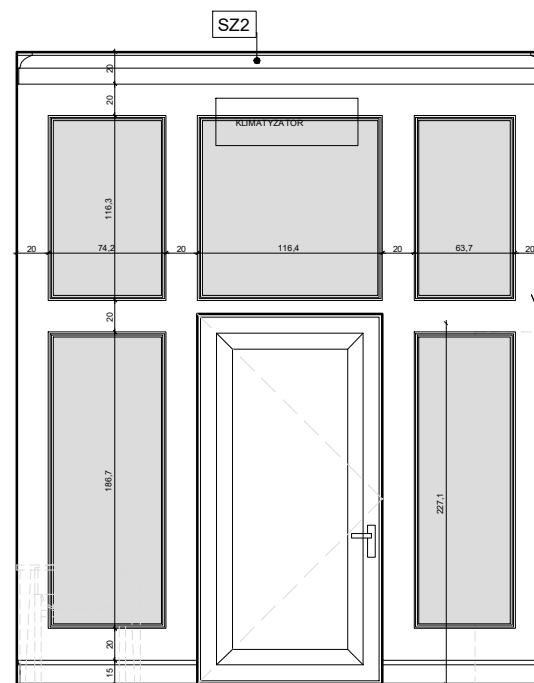

WIDOK DD

- 1 Szafa ubraniowa/front pełny L,P
- 2 Szafa na akta/książki/front szklony
- 3 Szafa na akta/książki otwarta
- 4 Szafa na akta/front pełny L,P
- 5 Stół do pracy 130x80
- 6 Stół do pracy 80x80
- 7 Stolik kawowy 80x80
- 8 Biurko z dostawką L,P
- 9 Biurko

- 10 KINKIET /GÓRA/ 280cm
- 11 KINKIET /GÓRA/ 180cm
- 12 KINKIET /GÓRA/ 120cm
- 13 KINKIET /GÓRA-DÓŁ/ 60cm
- 14 LAMPA WISZĄCA /DÓŁ/ 160cm
- 15 LAMPA WISZĄCA /DÓŁ/ 120cm
- 16 FOTEL DREWNIANY TAPICEROWANY
- 17 FOTEL KLUBOWY DREWNIANY TAPICEROWANY
- 18 KRZESŁO DREWNIANE TAPICEROWANE

- SZ1 NMC WL1 Listwa ścienna
- SZ2 Listwa sufitowa NMC AD22 Arstyl
- Z Prowadnica zasłony
- O Rama 70x100

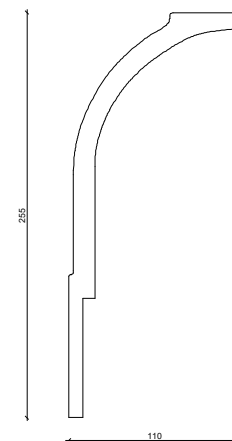

NMC AD22
ARSTYL

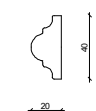

NMC WL1

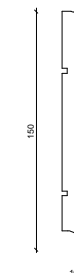

KRYM 150

PROJEKT WYKONAWCZY
POMIESZCZENIA BIUROWEGO
w budynku Trybunału Konstytucyjnego
przy al. J.Ch. Szucha 12a
w Warszawie

FAZA PROJEKT WYKONAWCZY pok 233

INWESTOR
TRYBUNAŁ KONSTYTUCYJNY

SIT MARCIN TRYC PROJEKTOWANIE WNETRZ
ul. Inflancka 11 lok 95
00-189 Warszawa
tel.502124980
kontakt@grupazoliborz.pl

OPRACOWANIE
arch. MARCIN TRYC

TREŚĆ RYSUNKU

WIDOKI ŚCIAN

DATA
PAŹDZIERNIK 2021

SKALA
1:50

BRANŻA
A

NR RYSUNKU
233.3

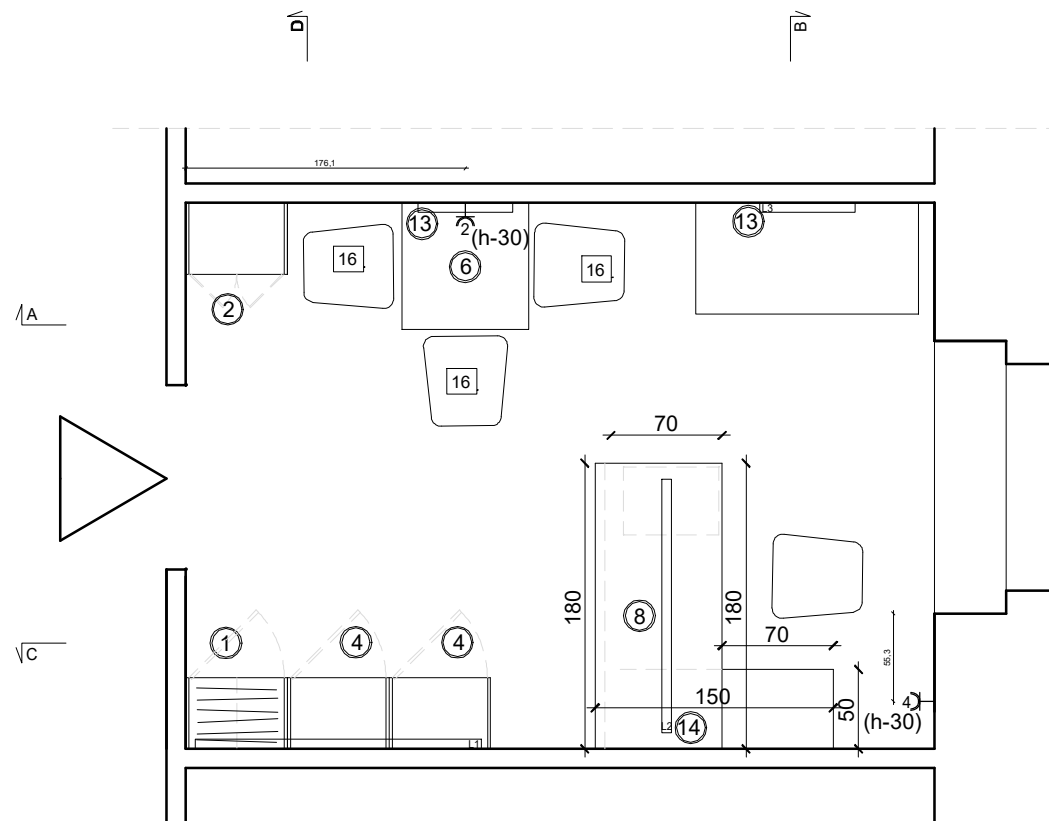

RZUT OGÓLNY pokój 234

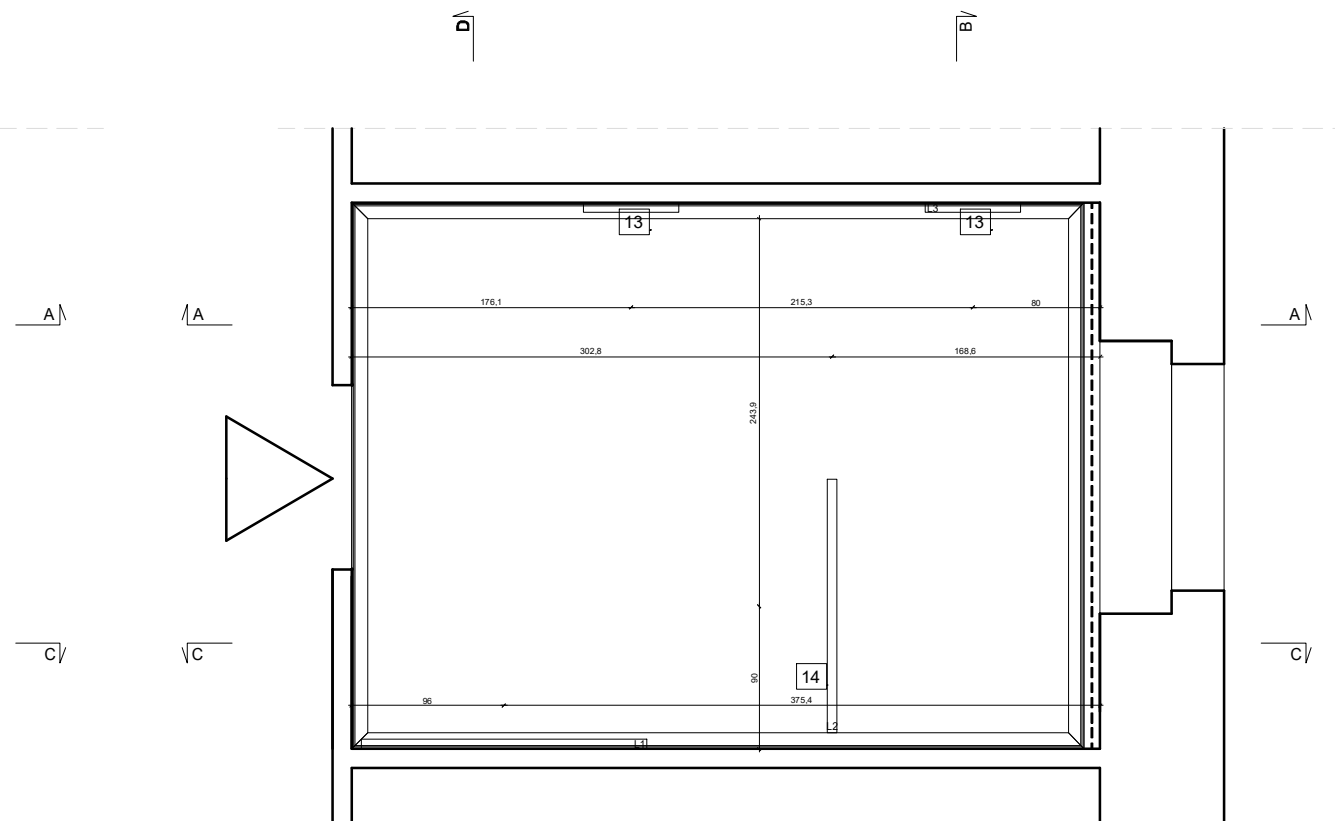

RZUT SUFITU pokój 234

- 1 Szafa ubraniowa/front pełny L,P
- 2 Szafa na akta/książki/front szklony
- 3 Szafa na akta/książki otwarta
- 4 Szafa na akta/front pełny L,P
- 5 Stół do pracy 130x80
- 6 Stół do pracy 80x80
- 7 Stolik kawowy 80x80
- 8 Biurko z dostawką L,P
- 9 Biurko

- 10 KINKIET /GÓRA/ 280cm
- 11 KINKIET /GÓRA/ 180cm
- 12 KINKIET /GÓRA/ 120cm
- 13 KINKIET /GÓRA-DÓŁ/ 60cm
- 14 LAMPA WISZĄCA /DÓŁ/ 160cm
- 15 LAMPA WISZĄCA /DÓŁ/ 120cm
- 16 FOTEL DREWNIANY TAPICEROWANY
- 17 FOTEL KLUBOWY DREWNIANY TAPICEROWANY
- 18 KRZESŁO DREWNIANE TAPICEROWANE

- SZ1 NMC WL1 Listwa ścienna
- SZ2 Listwa sufitowa NMC AD22 Arstyl
- Z Prowadnica zasłony
- O Rama 70x100

Pokój 234

NMC WL1 Listwa ścienna - 73,77 m
 Listwa sufitowa NMC AD22 Arstyl - 16,11 m
 Prowadnica zasłony - 3,44 m
 Listwa cokołowa MDF lakierowany Krym 150 -16,05 m
 Powierzchnia sufitu - 16,15m²
 Powierzchnia podłogi - 16,57m²
 Powierzchnia wszystkich ścian - 55,26m²
 Powierzchnia ścian malowanych na biało - 28,75m²
 Powierzchnia ścian malowanych na szaro - 26,51m²

OPRAWY OŚWIETLENIOWE

Oprawa ścienna, wykonana z profilu aluminiowego
 długość L=841-2801mm,
 wysokość H=83mm,
 szerokość W=61mm, szerokość bazy montażowej 30mm,
 dyfuzor opalizowany PLX, sposób świecenia Indirect,
 strumień całkowity strumień świetlny nie mniejszy jak 5100lm,
 moc całkowita oprawy nie większa niż 45W,
 barwa światła 3000K,
 wskaźnik oddawania barw nie gorszy niż 80
 sterowanie manualDim,
 kolor wykończenia RAL9006, malowana proszkowo,
 obudowa wykonana z profilu aluminiowego
 zaślepki bez widocznych śrub
 jednolita ciągła linia światła

**PROJEKT WYKONAWCZY
 POMIESZCZENIA BIUROWEGO**
 w budynku Trybunału Konstytucyjnego
 przy al. J.Ch. Szucha 12a
 w Warszawie

FAZA PROJEKT WYKONAWCZY pok 234

INWESTOR
 TRYBUNAŁ KONSTYTUCYJNY

SIT MARCIN TRYC PROJEKTOWANIE WNETRZ
 ul. Inflancka 11 lok 95
 00-189 Warszawa
 tel.502124980
 kontakt@grupazoliborz.pl

OPRACOWANIE arch. MARCIN TRYC
 PODPIS

TREŚĆ RYSUNKU
RZUT OGÓLNY

SKALA
1:50
 -
 BRANŻA
A

DATA
 PAŹDZIERNIK 2021
 NR RYSUNKU
234.1

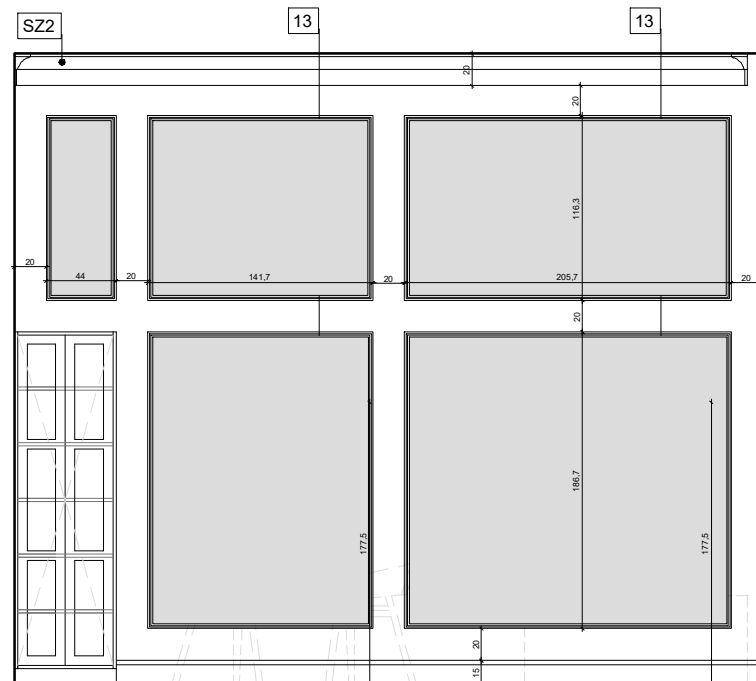

WIDOK AA

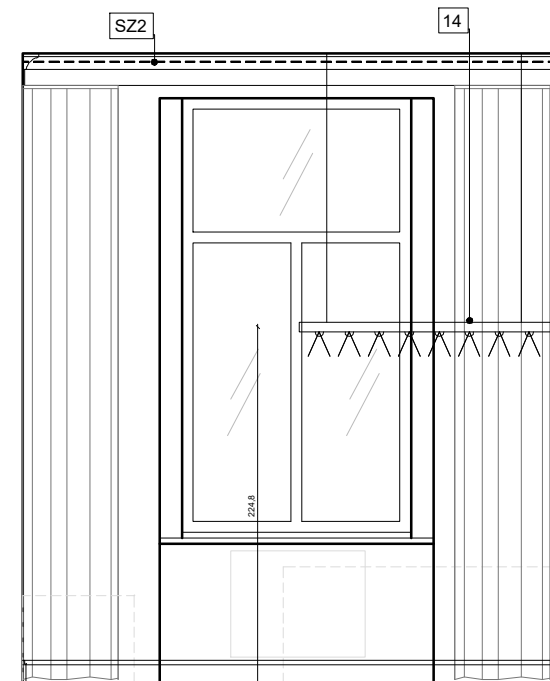

WIDOK BB

- 1 Szafa ubraniowa/front pełny L,P
- 2 Szafa na akta/książki/front szklony
- 3 Szafa na akta/książki otwarta
- 4 Szafa na akta/front pełny L,P
- 5 Stół do pracy 130x80
- 6 Stół do pracy 80x80
- 7 Stolik kawowy 80x80
- 8 Biurko z dostawką L,P
- 9 Biurko

- 10 KINKIET /GÓRA/ 280cm
- 11 KINKIET /GÓRA/ 180cm
- 12 KINKIET /GÓRA/ 120cm
- 13 KINKIET /GÓRA-DÓŁ/ 60cm
- 14 LAMPA WISZĄCA /DÓŁ/ 160cm
- 15 LAMPA WISZĄCA /DÓŁ/ 120cm
- 16 FOTEL DREWNIANY TAPICEROWANY
- 17 FOTEL KLUBOWY DREWNIANY TAPICEROWANY
- 18 KRZESŁO DREWNIANE TAPICEROWANE

- SZ1 NMC WL1 Listwa ścienna
- SZ2 Listwa sufitowa NMC AD22 Arstyl
- Z Prowadnica zasłony
- O Rama 70x100

OPRAWY OŚWIETLENIOWE

Oprawa zwieszana wykonana z profilu aluminiowego
 długość L=1121mm - 1681mm,
 wysokość H=83mm,
 szerokość W=61mm,
 dyfuzor mikropryzmatyczny M-PRM -
 przesłona przystosowana do pracy w
 pomieszczeniach z ekranami
 komputerowymi (ograniczenie
 oślnienia)
 sposób świecenia Direct,
 strumień całkowity strumień
 świetlny nie mniejszy niż 3400lm,
 moc całkowita oprawy nie większa
 niż 26W,
 barwa światła 3000K,
 wskaźnik oddawania barw nie gorszy
 niż 80
 sterowanie manualDim,
 kolor wykończenia RAL9006,
 malowana proszkowo,
 obudowa wykonana z profilu
 aluminiowego
 zaślepki bez widocznych śrub
 jednolita ciągła linia światła

**PROJEKT WYKONAWCZY
 POMIESZCZENIA BIUROWEGO**
 w budynku Trybunału Konstytucyjnego
 przy al. J.Ch. Szucha 12a
 w Warszawie

FAZA PROJEKT WYKONAWCZY pok 234

INWESTOR
 TRYBUNAŁ KONSTYTUCYJNY

SIT MARCIN TRYC PROJEKTOWANIE WNETRZ
 ul. Inflancka 11 lok 95
 00-189 Warszawa
 tel.502124980
 kontakt@grupazoliborz.pl

OPRACOWANIE
 arch. MARCIN TRYC

TREŚĆ RYSUNKU
 SKALA
 1:50

WIDOKI ŚCIAN

BRANŻA
 A

DATA
 PAŹDZIERNIK 2021

NR RYSUNKU
 234.2

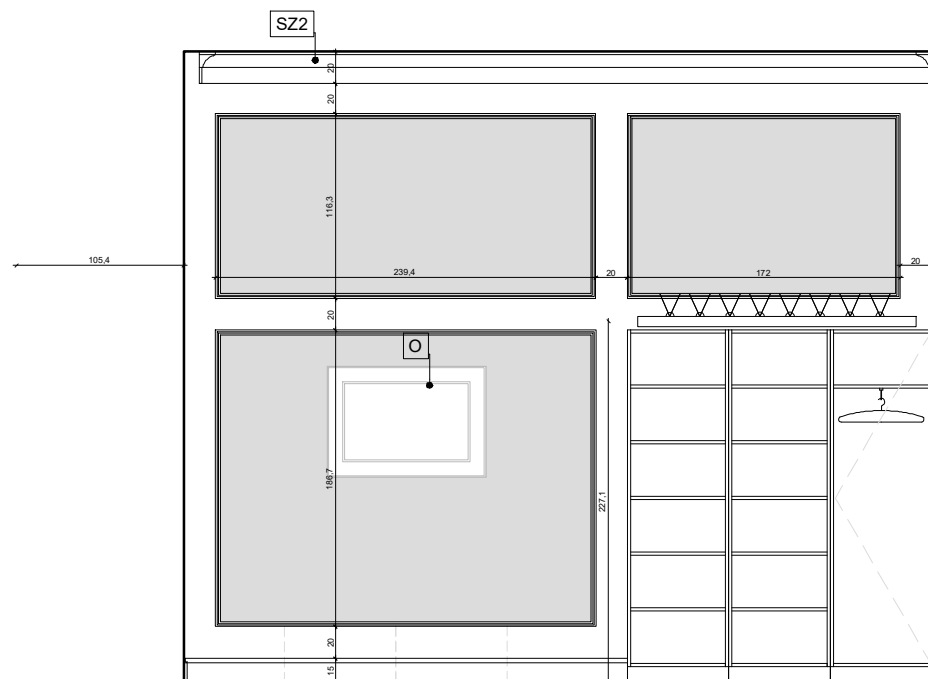

WIDOK CC

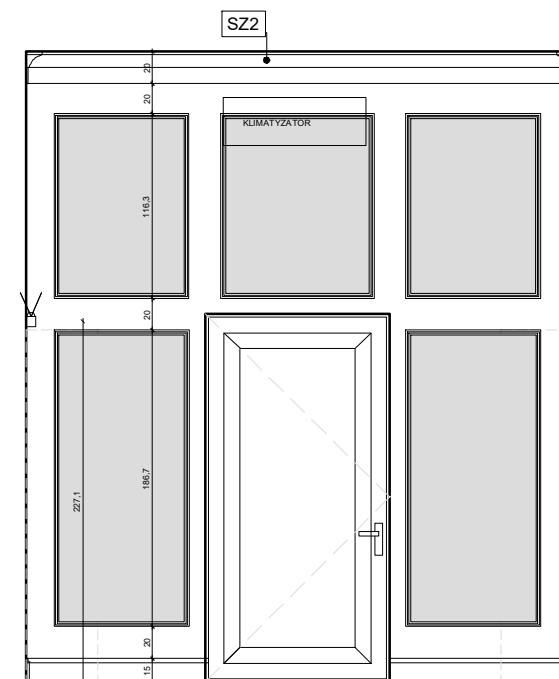

WIDOK DD

- 1 Szafa ubraniowa/front pełny L,P
- 2 Szafa na akta/książki/front szklony
- 3 Szafa na akta/książki otwarta
- 4 Szafa na akta/front pełny L,P
- 5 Stół do pracy 130x80
- 6 Stół do pracy 80x80
- 7 Stolik kawowy 80x80
- 8 Biurko z dostawką L,P
- 9 Biurko

- 10 KINKIET /GÓRA/ 280cm
- 11 KINKIET /GÓRA/ 180cm
- 12 KINKIET /GÓRA/ 120cm
- 13 KINKIET /GÓRA-DÓŁ/ 60cm
- 14 LAMPA WISZĄCA /DÓŁ/ 160cm
- 15 LAMPA WISZĄCA /DÓŁ/ 120cm
- 16 FOTEL DREWNIANY TAPICEROWANY
- 17 FOTEL KLUBOWY DREWNIANY TAPICEROWANY
- 18 KRZESŁO DREWNIANE TAPICEROWANE

- SZ1 NMC WL1 Listwa ścienna
- SZ2 Listwa sufitowa NMC AD22 Arstyl
- Z Prowadnica zasłony
- O Rama 70x100

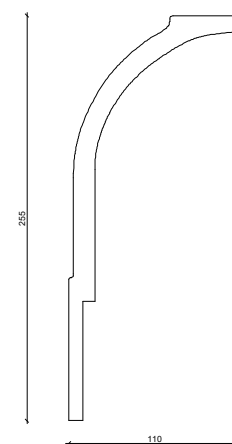

NMC AD22
ARSTYL



NMC WL1

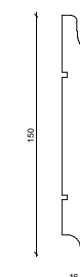

KRYM 150

PROJEKT WYKONAWCZY
POMIESZCZENIA BIUROWEGO
w budynku Trybunału Konstytucyjnego
przy al. J.Ch. Szucha 12a
w Warszawie

FAZA PROJEKT WYKONAWCZY pok 234

INWESTOR
TRYBUNAŁ KONSTYTUCYJNY

SIT MARCIN TRYC PROJEKTOWANIE WNETRZ
ul. Inflancka 11 lok 95
00-189 Warszawa
tel.502124980
kontakt@grupazoliborz.pl

OPRACOWANIE
arch. MARCIN TRYC

TREŚĆ RYSUNKU
SKALA
1:50

WIDOKI ŚCIAN

BRANŻA
A

DATA
PAŹDZIERNIK 2021

NR RYSUNKU
234.3

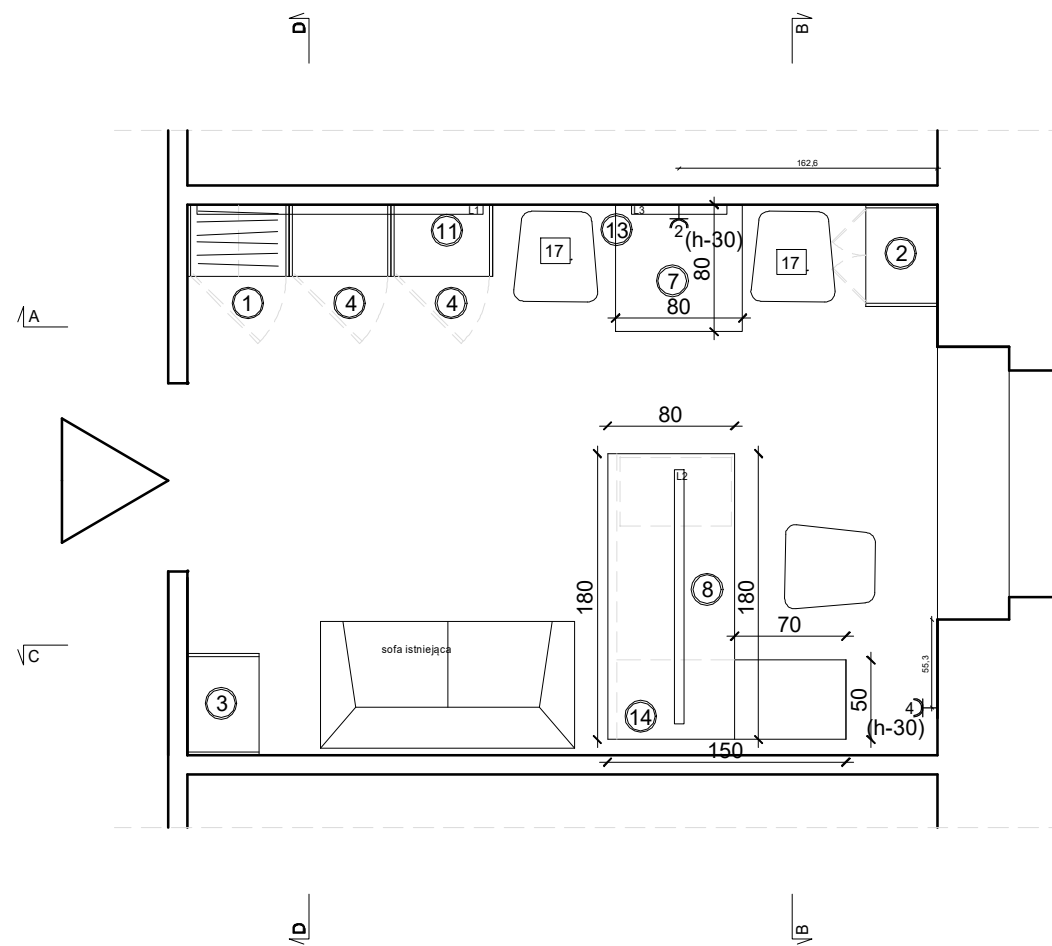

RZUT OGÓLNY pokój 235

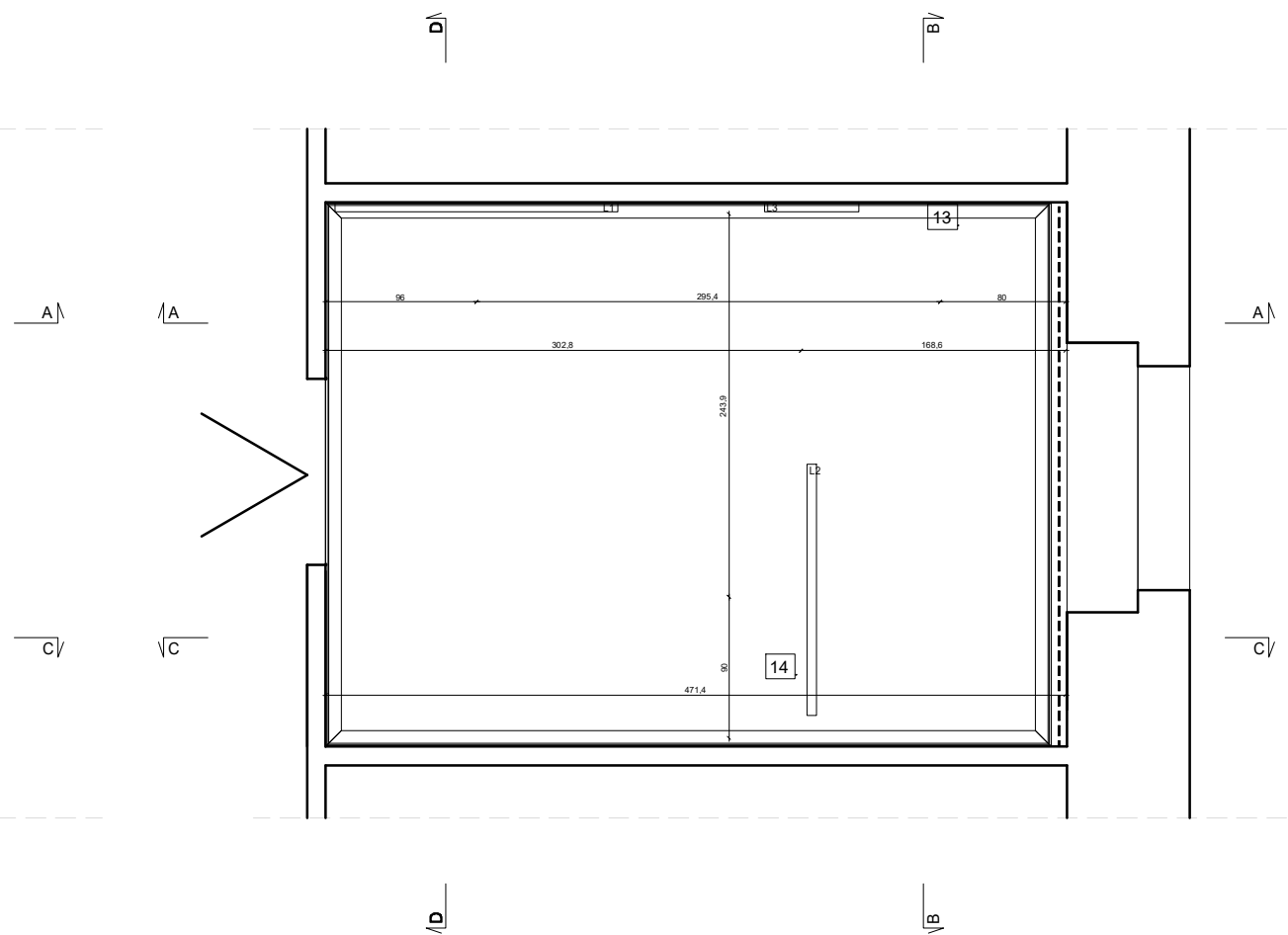

RZUT SUFITU pokój 235

- 1 Szafa ubraniowa/front pełny L,P
- 2 Szafa na akta/książki/front szklony
- 3 Szafa na akta/książki otwarta
- 4 Szafa na akta/front pełny L,P
- 5 Stół do pracy 130x80
- 6 Stół do pracy 80x80
- 7 Stolik kawowy 80x80
- 8 Biurko z dostawką L,P
- 9 Biurko

- 10 KINKIET /GÓRA/ 280cm
- 11 KINKIET /GÓRA/ 180cm
- 12 KINKIET /GÓRA/ 120cm
- 13 KINKIET /GÓRA-DÓŁ/ 60cm
- 14 LAMPKA WISZĄCA /DÓŁ/ 160cm
- 15 LAMPKA WISZĄCA /DÓŁ/ 120cm
- 16 FOTEL DREWNIANY TAPICEROWANY
- 17 FOTEL KLUBOWY DREWNIANY TAPICEROWANY
- 18 KRZESŁO DREWNIANE TAPICEROWANE

- SZ1 NMC WL1 Listwa ścienna
- SZ2 Listwa sufitowa NMC AD22 Arstyl
- Z Prowadnica zasłony
- O Rama 70x100

Pokój 235

NMC WL1 Listwa ścienna - 70,71 m
 Listwa sufitowa NMC AD22 Arstyl - 16,18 m
 Prowadnica zasłony - 3,44 m
 Listwa cokołowa MDF lakierowany Krym 150 -16,10 m
 Powierzchnia sufitu - 16,33m²
 Powierzchnia podłogi - 16,66m²
 Powierzchnia wszystkich ścian - 54,4m²
 Powierzchnia ścian malowanych na biało - 28,56m²
 Powierzchnia ścian malowanych na szaro - 25,84m²

OPRAWY OŚWIETLENIOWE

Oprawa ścienna, wykonana z profilu aluminiowego
 długość L=841-2801mm,
 wysokość H=83mm,
 szerokość W=61mm, szerokość bazy montażowej 30mm,
 dyfuzor opalizowany PLX, sposób świecenia Indirect,
 strumień całkowity strumień świetlny nie mniejszy jak 5100lm,
 moc całkowita oprawy nie większa niż 45W,
 barwa światła 3000K,
 wskaźnik oddawania barw nie gorszy niż 80
 sterowanie manualDim,
 kolor wykończenia RAL9006, malowana proszkowo,
 obudowa wykonana z profilu aluminiowego
 zaślepki bez widocznych śrub
 jednolita ciągła linia światła

PROJEKT WYKONAWCZY
 POMIESZCZENIA BIUROWEGO
 w budynku Trybunału Konstytucyjnego
 przy al. J.Ch. Szucha 12a
 w Warszawie

FAZA PROJEKT WYKONAWCZY pok 235

INWESTOR
 TRYBUNAŁ KONSTYTUCYJNY

SIT MARCIN TRYC PROJEKTOWANIE WNETRZ
 ul. Inflancka 11 lok 95
 00-189 Warszawa
 tel.502124980
 kontakt@grupazoliborz.pl

OPRACOWANIE
 arch. MARCIN TRYC

TREŚĆ RYSUNKU
 SKALA
 1:50

RZUT OGÓLNY

BRANŻA
 A

DATA
 PAŹDZIERNIK 2021

NR RYSUNKU
 235.1

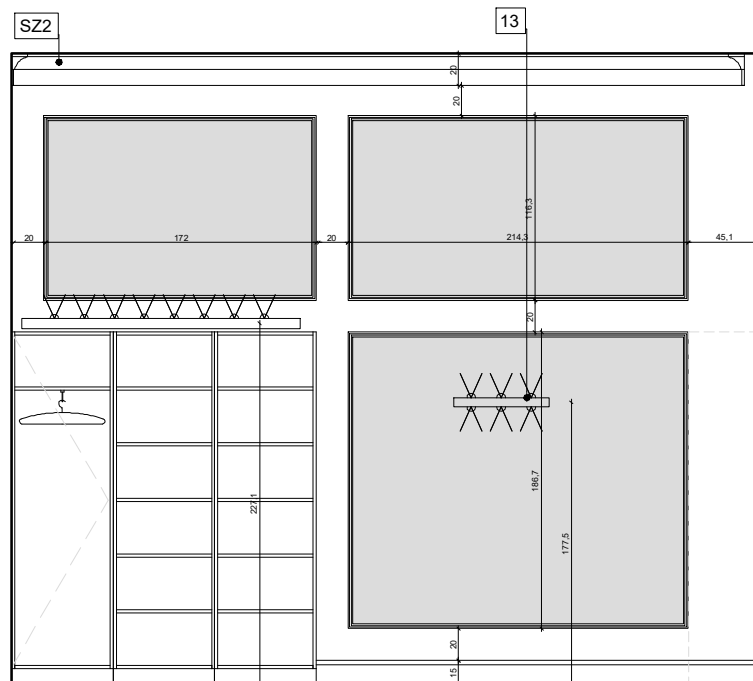

WIDOK AA

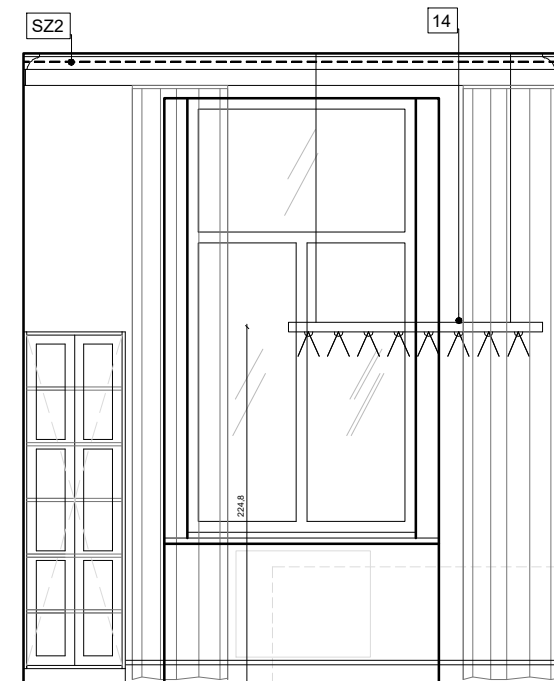

WIDOK BB

- 1 Szafa ubraniowa/front pełny L,P
- 2 Szafa na akta/książki/front szklony
- 3 Szafa na akta/książki otwarta
- 4 Szafa na akta/front pełny L,P
- 5 Stół do pracy 130x80
- 6 Stół do pracy 80x80
- 7 Stolik kawowy 80x80
- 8 Biurko z dostawką L,P
- 9 Biurko

- 10 KINKIET /GÓRA/ 280cm
- 11 KINKIET /GÓRA/ 180cm
- 12 KINKIET /GÓRA/ 120cm
- 13 KINKIET /GÓRA-DÓŁ/ 60cm
- 14 LAMPA WISZĄCA /DÓŁ/ 160cm
- 15 LAMPA WISZĄCA /DÓŁ/ 120cm
- 16 FOTEL DREWNIANY TAPICEROWANY
- 17 FOTEL KLUBOWY DREWNIANY TAPICEROWANY
- 18 KRZESŁO DREWNIANE TAPICEROWANE

- SZ1 NMC WL1 Listwa ścienna
- SZ2 Listwa sufitowa NMC AD22 Arstyl
- Z Prowadnica zasłony
- O Rama 70x100

OPRAWY OŚWIETLENIOWE

Oprawa zwieszana wykonana z profilu aluminiowego
 długość L=1121mm - 1681mm,
 wysokość H=83mm,
 szerokość W=61mm,
 dyfuzor mikropryzmatyczny M-PRM -
 przesłona przystosowana do pracy w
 pomieszczeniach z ekranami
 komputerowymi (ograniczenie
 olśnienia)
 sposób świecenia Direct,
 strumień całkowity strumień
 świetlny nie mniejszy niż 3400lm,
 moc całkowita oprawy nie większa
 niż 26W,
 barwa światła 3000K,
 wskaźnik oddawania barw nie gorszy
 niż 80
 sterowanie manualDim,
 kolor wykończenia RAL9006,
 malowana proszkowo,
 obudowa wykonana z profilu
 aluminiowego
 zaślepki bez widocznych śrub
 jednolita ciągła linia światła

**PROJEKT WYKONAWCZY
 POMIESZCZENIA BIUROWEGO
 w budynku Trybunału Konstytucyjnego
 przy al. J.Ch. Szucha 12a
 w Warszawie**

FAZA PROJEKT WYKONAWCZY pok 235

INWESTOR
 TRYBUNAŁ KONSTYTUCYJNY

SIT MARCIN TRYC PROJEKTOWANIE WNETRZ
 ul. Inflancka 11 lok 95
 00-189 Warszawa
 tel.502124980
 kontakt@grupazoliborz.pl

OPRACOWANIE
 arch. MARCIN TRYC

TREŚĆ RYSUNKU
RZUT OGÓLNY

SKALA
1:50
 -
 BRANŻA
A

DATA
 PAŹDZIERNIK 2021

NR RYSUNKU
235.2

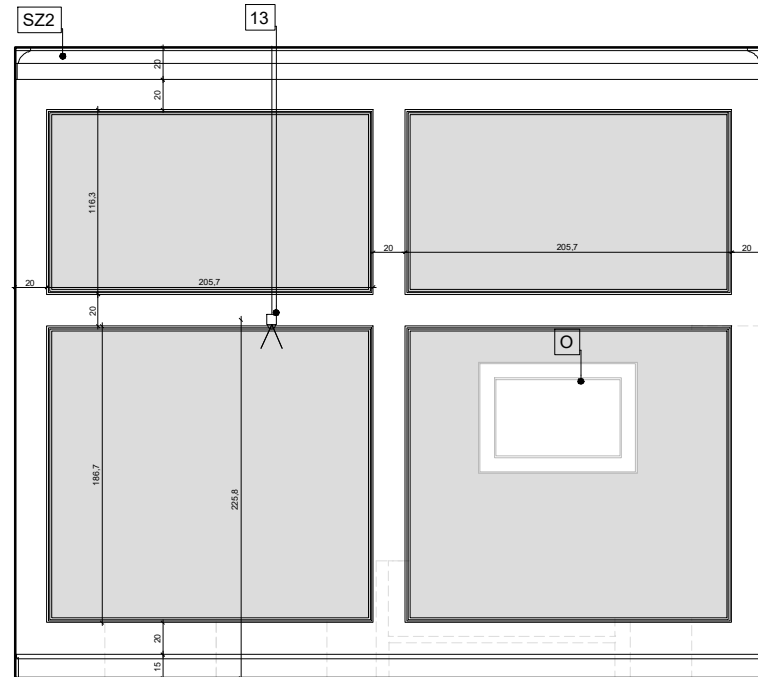

WIDOK CC

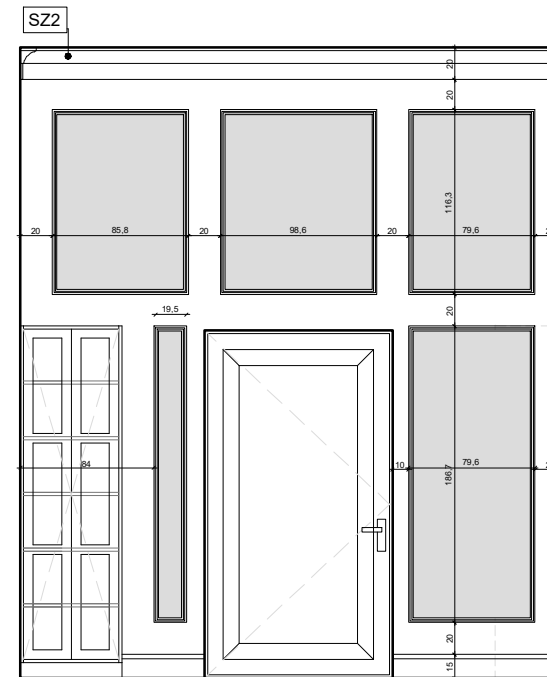

WIDOK DD

- 1 Szafa ubraniowa/front pełny L,P
- 2 Szafa na akta/książki/front szklony
- 3 Szafa na akta/książki otwarta
- 4 Szafa na akta/front pełny L,P
- 5 Stół do pracy 130x80
- 6 Stół do pracy 80x80
- 7 Stolik kawowy 80x80
- 8 Biurko z dostawką L,P
- 9 Biurko

- 10 KINKIET /GÓRA/ 280cm
- 11 KINKIET /GÓRA/ 180cm
- 12 KINKIET /GÓRA/ 120cm
- 13 KINKIET /GÓRA-DÓŁ/ 60cm
- 14 LAMPA WISZĄCA /DÓŁ/ 160cm
- 15 LAMPA WISZĄCA /DÓŁ/ 120cm
- 16 FOTEL DREWNIANY TAPICEROWANY
- 17 FOTEL KLUBOWY DREWNIANY TAPICEROWANY
- 18 KRZESŁO DREWNIANE TAPICEROWANE

- SZ1 NMC WL1 Listwa ścienna
- SZ2 Listwa sufitowa NMC AD22 Arstyl
- Z Prowadnica zasłony
- O Rama 70x100

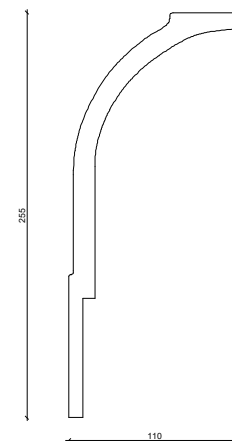

NMC AD22
ARSTYL

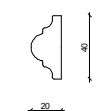

NMC WL1

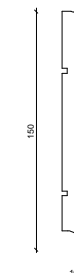

KRYM 150

**PROJEKT WYKONAWCZY
POMIESZCZENIA BIUROWEGO**
w budynku Trybunału Konstytucyjnego
przy al. J.Ch. Szucha 12a
w Warszawie

FAZA PROJEKT WYKONAWCZY pok 235

INWESTOR
TRYBUNAŁ KONSTYTUCYJNY

SIT MARCIN TRYC PROJEKTOWANIE WNETRZ
ul. Inflancka 11 lok 95
00-189 Warszawa
tel.502124980
kontakt@grupazoliborz.pl

OPRACOWANIE
arch. MARCIN TRYC

TREŚĆ
RYSUNKU

RZUT OGÓLNY

DATA
PAŹDZIERNIK 2021

SKALA
1:50

BRANŻA
A

NR RYSUNKU
235.3

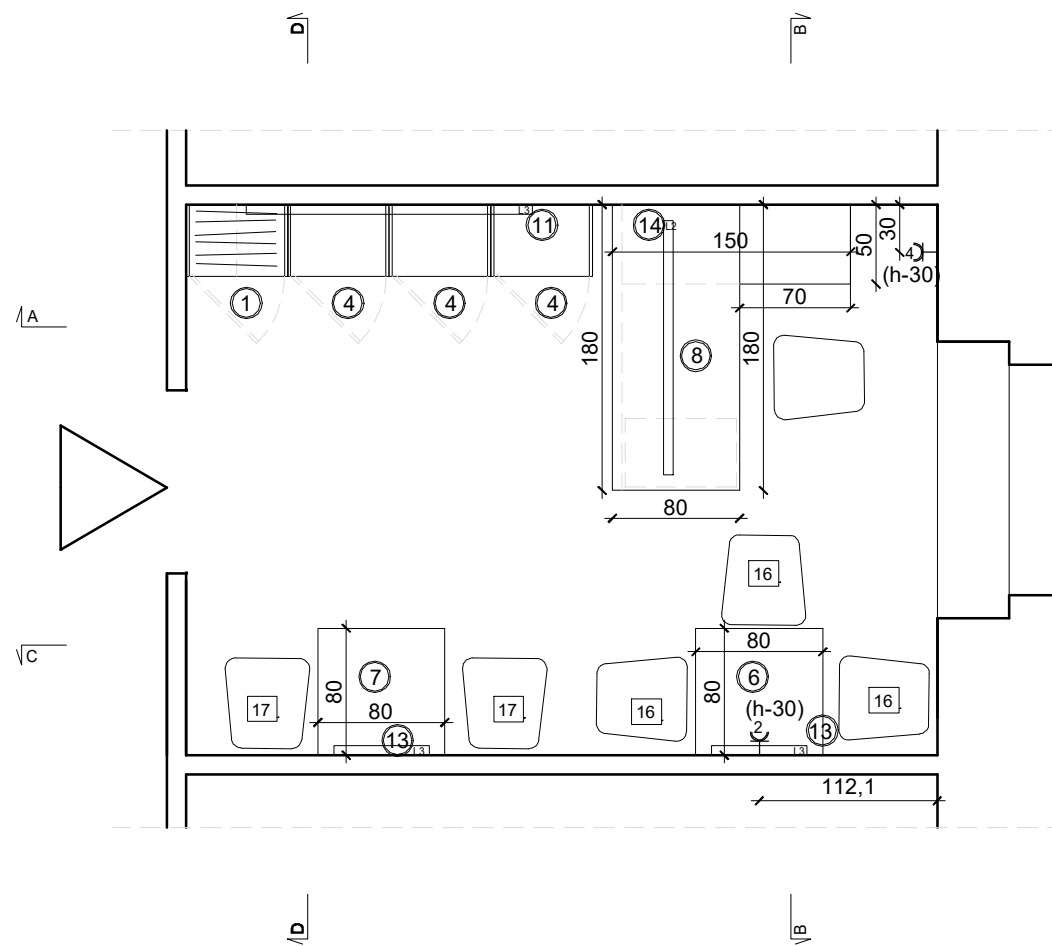

RZUT OGÓLNY pokój 236

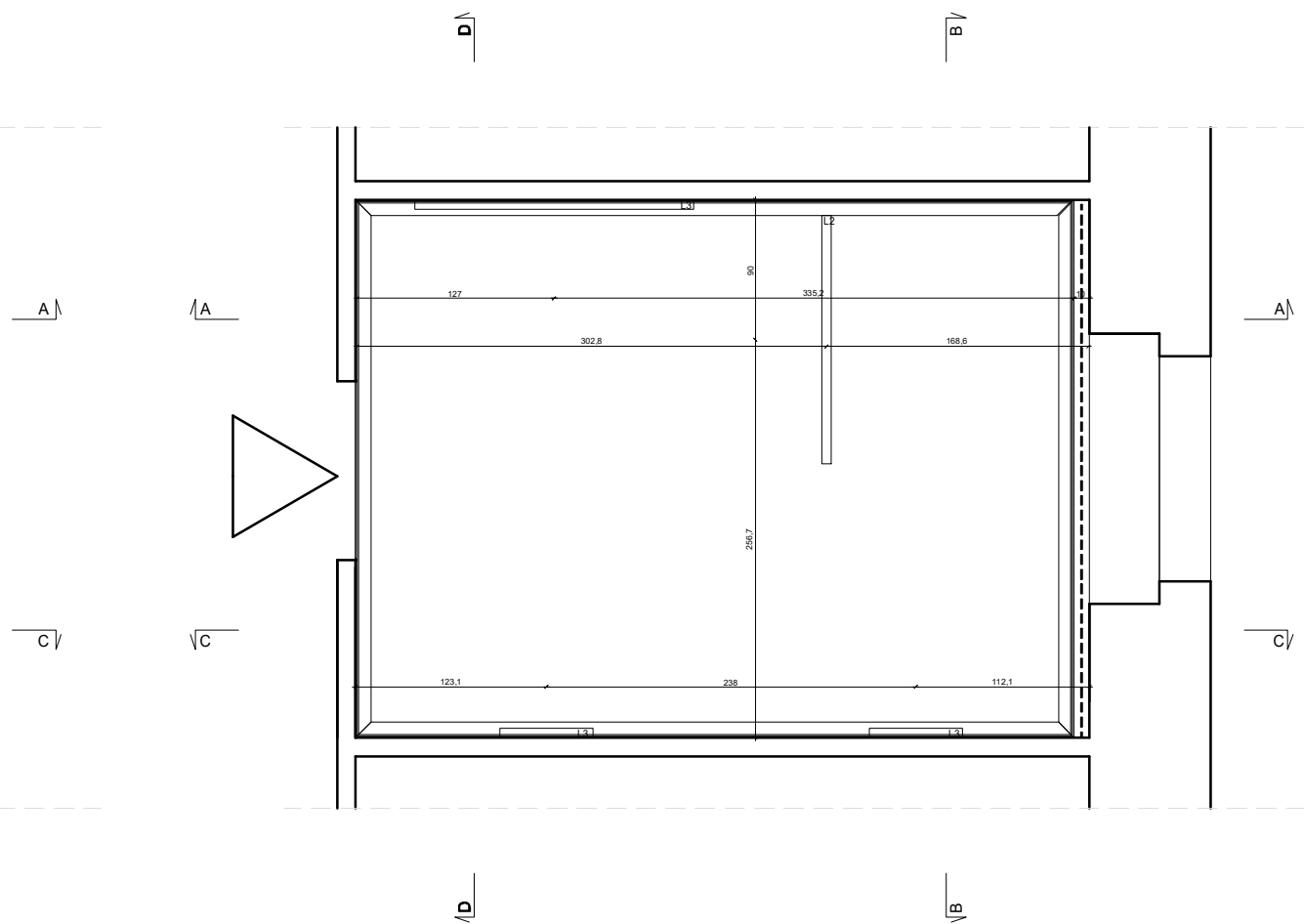

RZUT SUFITU pokój 236

- 1 Szafa ubraniowa/front pełny L,P
- 2 Szafa na akta/książki/front szklony
- 3 Szafa na akta/książki otwarta
- 4 Szafa na akta/front pełny L,P
- 5 Stół do pracy 130x80
- 6 Stół do pracy 80x80
- 7 Stolik kawowy 80x80
- 8 Biurko z dostawką L,P
- 9 Biurko

- 10 KINKIET /GÓRA/ 280cm
- 11 KINKIET /GÓRA/ 180cm
- 12 KINKIET /GÓRA/ 120cm
- 13 KINKIET /GÓRA-DÓŁ/ 60cm
- 14 LAMPKA WISZĄCA /DÓŁ/ 160cm
- 15 LAMPKA WISZĄCA /DÓŁ/ 120cm
- 16 FOTEL DREWNIANY TAPICEROWANY
- 17 FOTEL KLUBOWY DREWNIANY TAPICEROWANY
- 18 KRZESŁO DREWNIANE TAPICEROWANE

- SZ1 NMC WL1 Listwa ścienna
- SZ2 Listwa sufitowa NMC AD22 Arstyl
- Z Prowadnica zasłony
- O Rama 70x100

Pokój 236

NMC WL1 Listwa ścienna - 71,93 m
 Listwa sufitowa NMC AD22 Arstyl - 16,20 m
 Prowadnica zasłony - 3,44 m
 Listwa cokołowa MDF lakierowany Krym 150 -16,15 m
 Powierzchnia sufitu - 16,4m²
 Powierzchnia podłogi - 16,79m²
 Powierzchnia wszystkich ścian - 62,17m²
 Powierzchnia ścian malowanych na biało - 36,42m²
 Powierzchnia ścian malowanych na szaro - 25,75m²

OPRAWY OŚWIETLENIOWE

Oprawa ścienna, wykonana z profilu aluminiowego
 długość L=841-2801mm,
 wysokość H=83mm,
 szerokość W=61mm, szerokość bazy montażowej 30mm,
 dyfuzor opalizowany PLX, sposób świecenia Indirect,
 strumień całkowity strumień świetlny nie mniejszy jak 5100lm,
 moc całkowita oprawy nie większa niż 45W,
 barwa światła 3000K,
 wskaźnik oddawania barw nie gorszy niż 80
 sterowanie manualDim,
 kolor wykończenia RAL9006, malowana proszkowo,
 obudowa wykonana z profilu aluminiowego
 zaślepki bez widocznych śrub
 jednolita ciągła linia światła

**PROJEKT WYKONAWCZY
 POMIESZCZENIA BIUROWEGO**
 w budynku Trybunału Konstytucyjnego
 przy al. J.Ch. Szucha 12a
 w Warszawie

FAZA PROJEKT WYKONAWCZY pok 236

INWESTOR
 TRYBUNAŁ KONSTYTUCYJNY

SIT MARCIN TRYC PROJEKTOWANIE WNETRZ
 ul. Inflancka 11 lok 95
 00-189 Warszawa
 tel.502124980
 kontakt@grupazoliborz.pl

OPRACOWANIE
 arch. MARCIN TRYC

TREŚĆ RYSUNKU
 SKALA
 1:50

RZUT OGÓLNY

BRANŻA
 A

DATA
 PAŹDZIERNIK 2021

NR RYSUNKU
 236.1

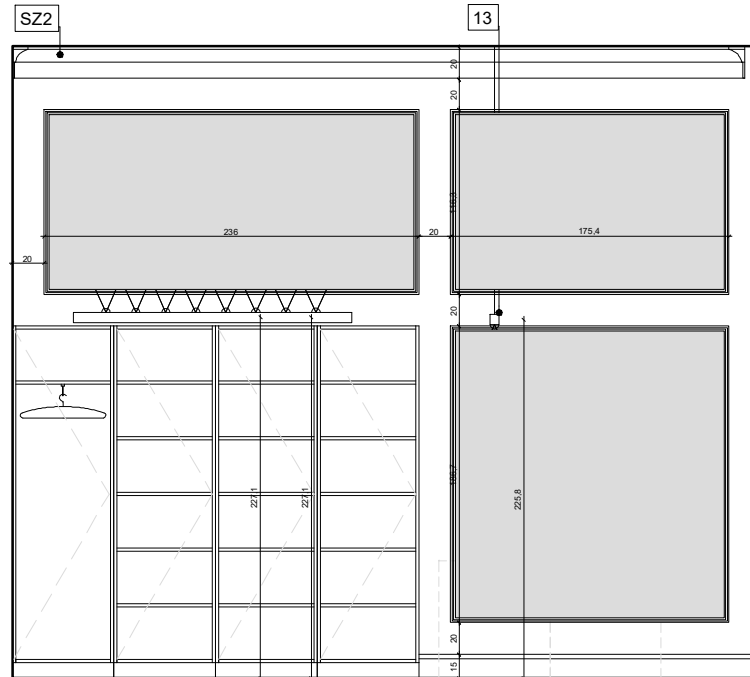

WIDOK AA

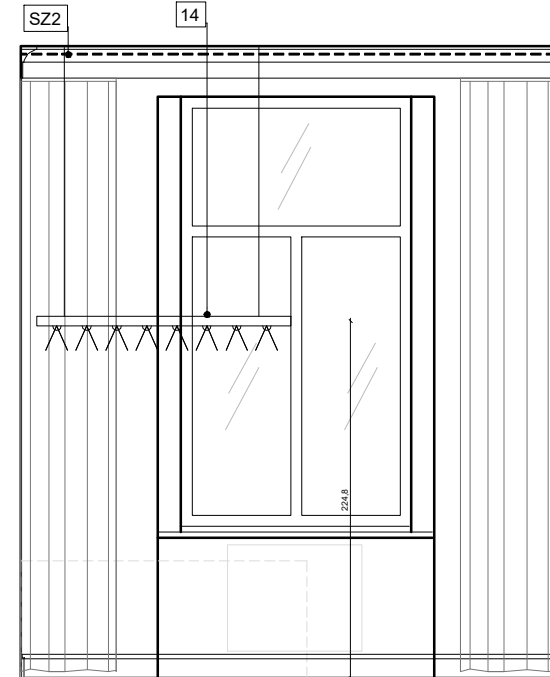

WIDOK BB

- 1 Szafa ubraniowa/front pełny L,P
- 2 Szafa na akta/książki/front szklony
- 3 Szafa na akta/książki otwarta
- 4 Szafa na akta/front pełny L,P
- 5 Stół do pracy 130x80
- 6 Stół do pracy 80x80
- 7 Stolik kawowy 80x80
- 8 Biurko z dostawką L,P
- 9 Biurko

- 10 KINKIET /GÓRA/ 280cm
- 11 KINKIET /GÓRA/ 180cm
- 12 KINKIET /GÓRA/ 120cm
- 13 KINKIET /GÓRA-DÓŁ/ 60cm
- 14 LAMPA WISZĄCA /DÓŁ/ 160cm
- 15 LAMPA WISZĄCA /DÓŁ/ 120cm
- 16 FOTEL DREWNIANY TAPICEROWANY
- 17 FOTEL KLUBOWY DREWNIANY TAPICEROWANY
- 18 KRZESŁO DREWNIANE TAPICEROWANE

- SZ1 NMC WL1 Listwa ścienna
- SZ2 Listwa sufitowa NMC AD22 Arstyl
- Z Prowadnica zasłony
- O Rama 70x100

OPRAWY OŚWIETLENIOWE

Oprawa zwieszana wykonana z profilu aluminiowego
 długość L=1121mm - 1681mm,
 wysokość H=83mm,
 szerokość W=61mm,

dyfuzor mikropryzmatyczny M-PRM -
 przesłona przystosowana do pracy w
 pomieszczeniach z ekranami
 komputerowymi (ograniczenie
 oślnienia)

sposób świecenia Direct,

strumień całkowity strumień
 świetlny nie mniejszy niż 3400lm,

moc całkowita oprawy nie większa
 niż 26W,

barwa światła 3000K,

wskaznik oddawania barw nie gorszy
 niż 80

sterowanie manualDim,

kolor wykończenia RAL9006,
 malowana proszkowo,

obudowa wykonana z profilu
 aluminiowego

zaśleпки bez widocznych śrub

jednolita ciągła linia światła

**PROJEKT WYKONAWCZY
 POMIESZCZENIA BIUROWEGO**
 w budynku Trybunału Konstytucyjnego
 przy al. J.Ch. Szucha 12a
 w Warszawie

FAZA PROJEKT WYKONAWCZY pok 236

INWESTOR
 TRYBUNAŁ KONSTYTUCYJNY

SIT MARCIN TRYC PROJEKTOWANIE WNETRZ
 ul. Inflancka 11 lok 95
 00-189 Warszawa
 tel.502124980
 kontakt@grupazoliborz.pl

OPRACOWANIE
 arch. MARCIN TRYC

TREŚĆ RYSUNKU
 SKALA
 1:50

RZUT OGÓLNY

BRANŻA
 A

DATA
 PAŹDZIERNIK 2021

NR RYSUNKU
 236.2

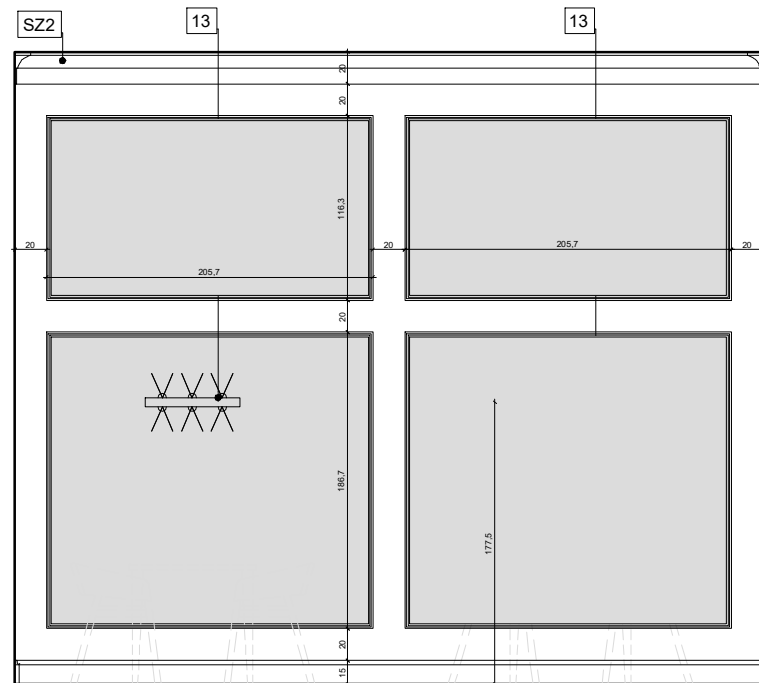

WIDOK CC

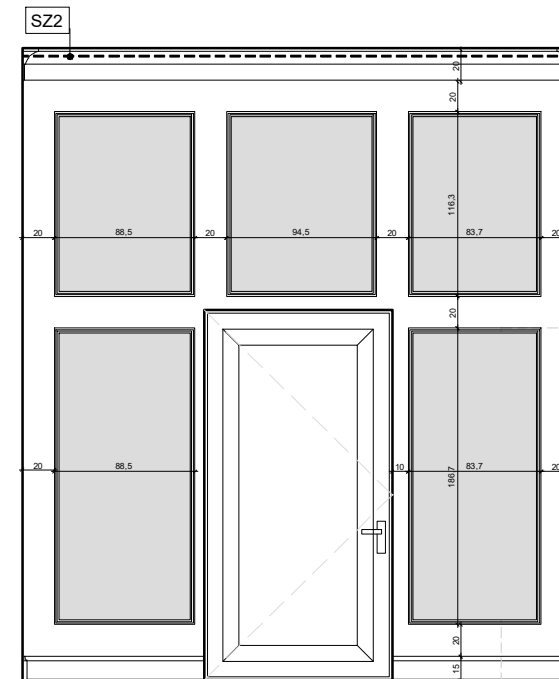

WIDOK DD

- 1 Szafa ubraniowa/front pełny L,P
- 2 Szafa na akta/książki/front szklony
- 3 Szafa na akta/książki otwarta
- 4 Szafa na akta/front pełny L,P
- 5 Stół do pracy 130x80
- 6 Stół do pracy 80x80
- 7 Stolik kawowy 80x80
- 8 Biurko z dostawką L,P
- 9 Biurko

- 10 KINKIET /GÓRA/ 280cm
- 11 KINKIET /GÓRA/ 180cm
- 12 KINKIET /GÓRA/ 120cm
- 13 KINKIET /GÓRA-DÓŁ/ 60cm
- 14 LAMPA WISZĄCA /DÓŁ/ 160cm
- 15 LAMPA WISZĄCA /DÓŁ/ 120cm
- 16 FOTEL DREWNIANY TAPICEROWANY
- 17 FOTEL KLUBOWY DREWNIANY TAPICEROWANY
- 18 KRZESŁO DREWNIANE TAPICEROWANE

- SZ1 NMC WL1 Listwa ścienna
- SZ2 Listwa sufitowa NMC AD22 Arstyl
- Z Prowadnica zasłony
- O Rama 70x100

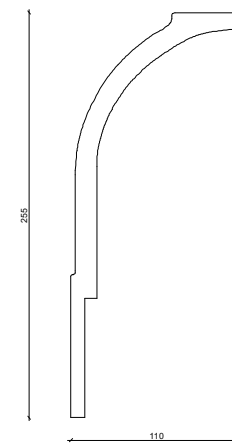

NMC AD22
ARSTYL

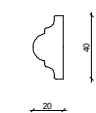

NMC WL1



KRYM 150

PROJEKT WYKONAWCZY
POMIESZCZENIA BIUROWEGO
w budynku Trybunału Konstytucyjnego
przy al. J.Ch. Szucha 12a
w Warszawie

FAZA PROJEKT KWKONAWCZY pok 236

INWESTOR
TRYBUNAŁ KONSTYTUCYJNY

SIT MARCIN TRYC PROJEKTOWANIE WNETRZ
ul. Inflancka 11 lok 95
00-189 Warszawa
tel.502124980
kontakt@grupazoliborz.pl

OPRACOWANIE
arch. MARCIN TRYC

TREŚĆ RYSUNKU

WIDOK ŚCIAN

DATA
PAŹDZIERNIK 2021

SKALA
1:50

BRANŻA
A

NR RYSUNKU
236.3

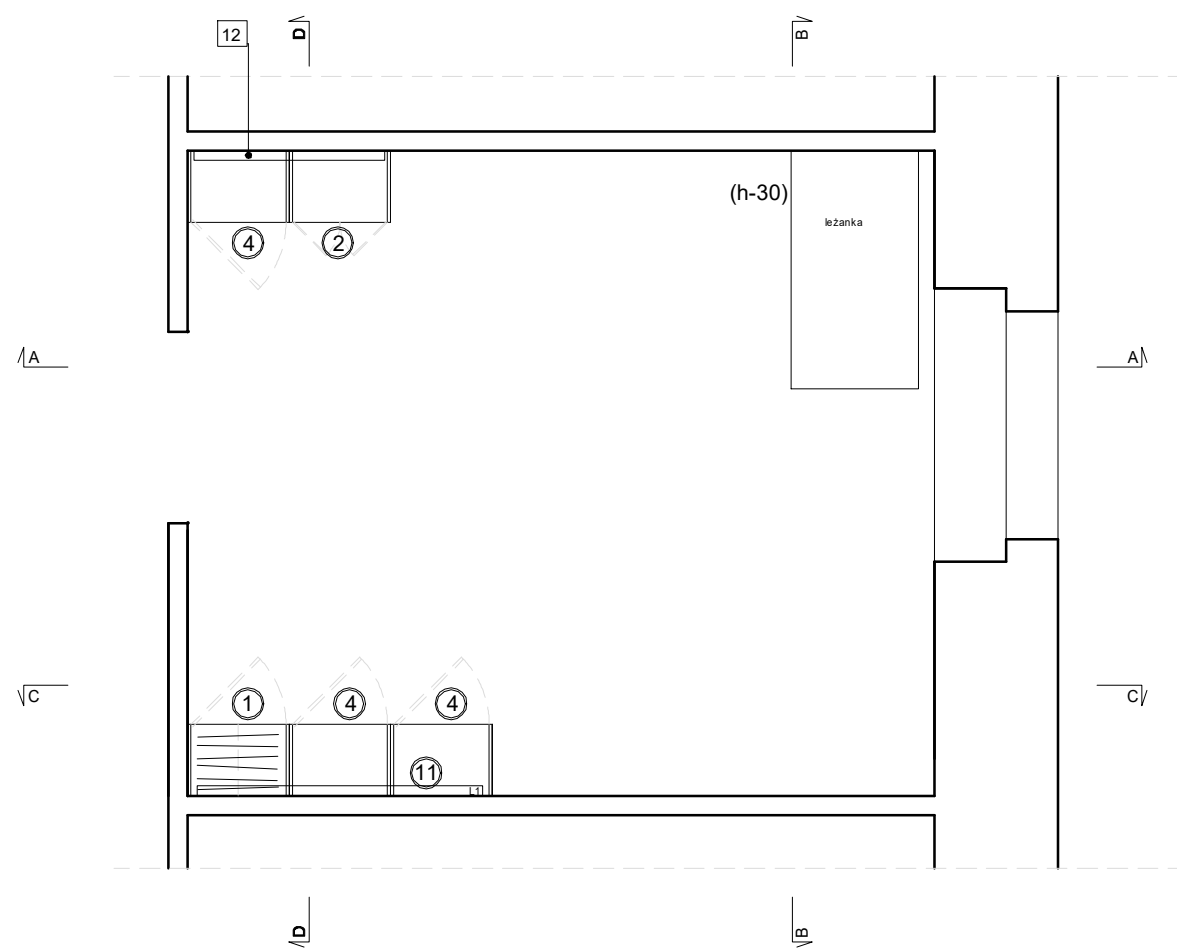

RZUT OGÓLNY pokój 237

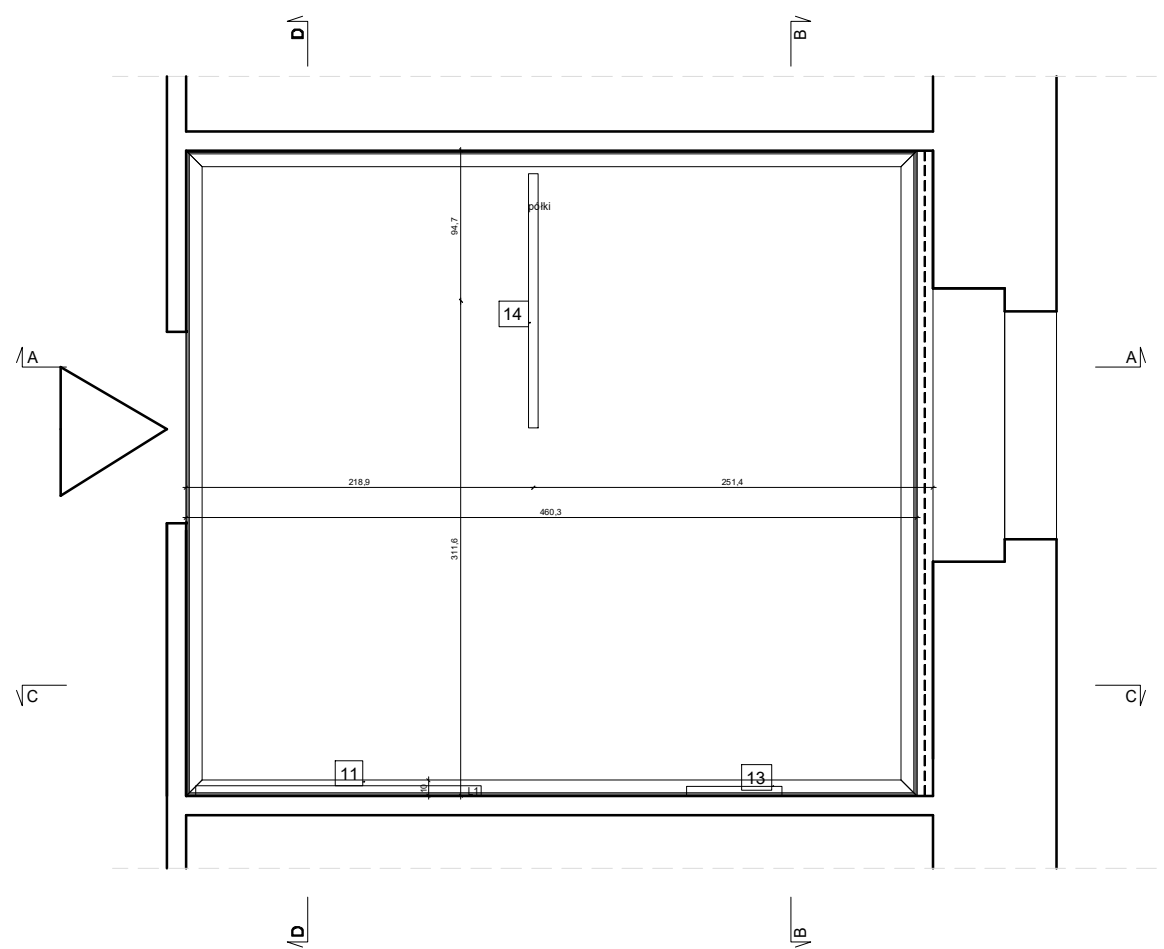

RZUT SUFITU pokój 237

- 1 Szafa ubraniowa/front pełny L,P
- 2 Szafa na akta/książki/front szklony
- 3 Szafa na akta/książki otwarta
- 4 Szafa na akta/front pełny L,P
- 5 Stół do pracy 130x80
- 6 Stół do pracy 80x80
- 7 Stolik kawowy 80x80
- 8 Biurko z dostawką L,P
- 9 Biurko

- 10 KINKIET /GÓRA/ 280cm
- 11 KINKIET /GÓRA/ 180cm
- 12 KINKIET /GÓRA/ 120cm
- 13 KINKIET /GÓRA-DÓŁ/ 60cm
- 14 LAMPA WISZĄCA /DÓŁ/ 160cm
- 15 LAMPA WISZĄCA /DÓŁ/ 120cm
- 16 FOTEL DREWNIANY TAPICEROWANY
- 17 FOTEL KLUBOWY DREWNIANY TAPICEROWANY
- 18 KRZESŁO DREWNIANE TAPICEROWANE

- SZ1 NMC WL1 Listwa ścienna
- SZ2 Listwa sufitowa NMC AD22 Arstyl
- Z Prowadnica zasłony
- O Rama 70x100

Pokój 237

NMC WL1 Listwa ścienna - 69,38 m
 Listwa sufitowa NMC AD22 Arstyl - 17,33 m
 Prowadnica zasłony - 4,06 m
 Listwa cokołowa MDF lakierowany Krym 150 -17,23 m
 Powierzchnia sufitu - 19,1m²
 Powierzchnia podłogi - 19,45m²
 Powierzchnia wszystkich ścian - 67,1m²
 Powierzchnia ścian malowanych na biało - 39,65m²
 Powierzchnia ścian malowanych na szaro - 27,45m²

OPRAWY OŚWIETLENIOWE

Oprawa ścienna, wykonana z profilu aluminiowego
 długość L=841-2801mm,
 wysokość H=83mm,
 szerokość W=61mm, szerokość bazy montażowej 30mm,
 dyfuzor opalizowany PLX, sposób świecenia Indirect,
 strumień całkowity strumień świetlny nie mniejszy jak 5100lm,
 moc całkowita oprawy nie większa niż 45W,
 barwa światła 3000K,
 wskaźnik oddawania barw nie gorszy niż 80
 sterowanie manualDim,
 kolor wykończenia RAL9006, malowana proszkowo,
 obudowa wykonana z profilu aluminiowego
 zaślepki bez widocznych śrub
 jednolita ciągła linia światła

**PROJEKT WYKONAWCZY
 POMIESZCZENIA BIUROWEGO
 w budynku Trybunału Konstytucyjnego
 przy al. J.Ch. Szucha 12a
 w Warszawie**

FAZA PROJEKT WYKONAWCZY pok 237

INWESTOR
 TRYBUNAŁ KONSTYTUCYJNY

SIT MARCIN TRYC PROJEKTOWANIE WNETRZ
 ul. Inflancka 11 lok 95
 00-189 Warszawa
 tel.502124980
 kontakt@grupazoliborz.pl

OPRACOWANIE
 arch. MARCIN TRYC

TREŚĆ RYSUNKU
 SKALA
 1:50

RZUT OGÓLNY

BRANŻA
 A

DATA
 PAŹDZIERNIK 2021

NR RYSUNKU
 237.1

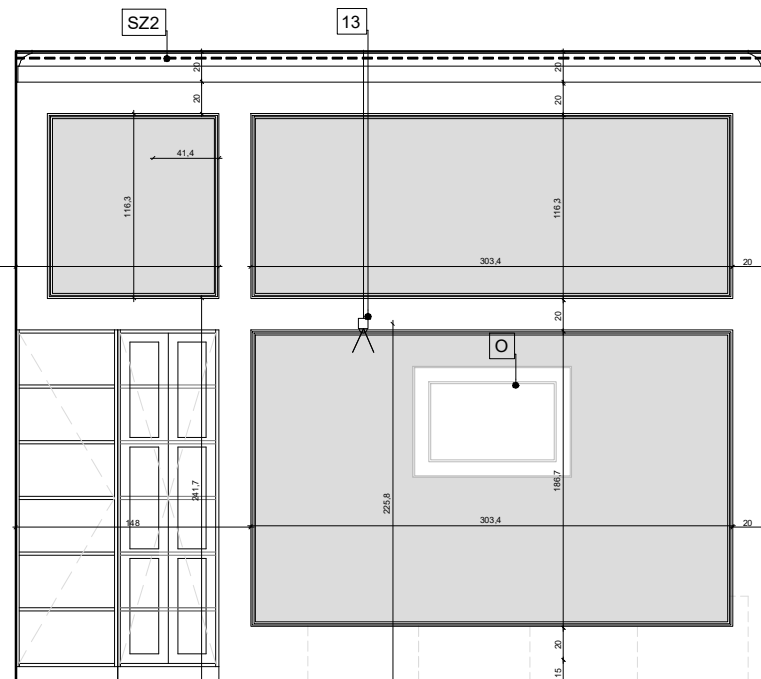

WIDOK AA

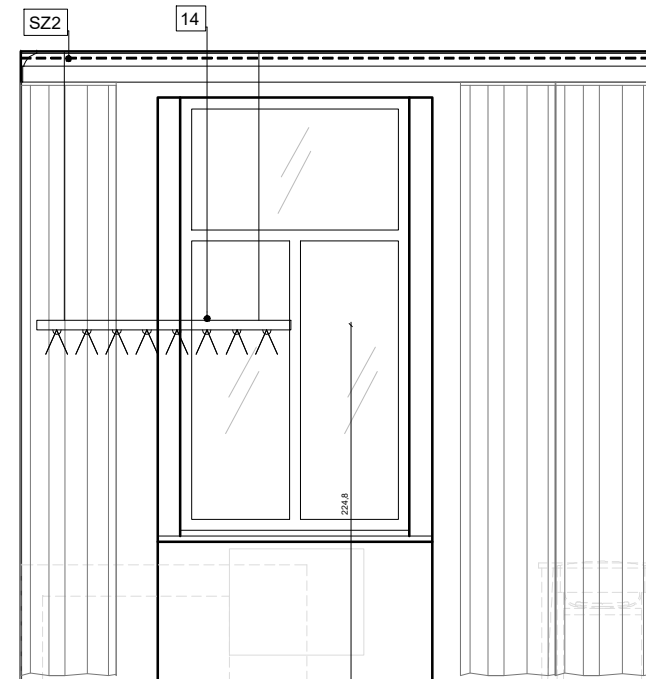

WIDOK BB

- 1 Szafa ubraniowa/front pełny L,P
- 2 Szafa na akta/książki/front szklony
- 3 Szafa na akta/książki otwarta
- 4 Szafa na akta/front pełny L,P
- 5 Stół do pracy 130x80
- 6 Stół do pracy 80x80
- 7 Stolik kawowy 80x80
- 8 Biurko z dostawką L,P
- 9 Biurko

- 10 KINKIET /GÓRA/ 280cm
- 11 KINKIET /GÓRA/ 180cm
- 12 KINKIET /GÓRA/ 120cm
- 13 KINKIET /GÓRA-DÓŁ/ 60cm
- 14 LAMPA WISZĄCA /DÓŁ/ 160cm
- 15 LAMPA WISZĄCA /DÓŁ/ 120cm
- 16 FOTEL DREWNIANY TAPICEROWANY
- 17 FOTEL KLUBOWY DREWNIANY TAPICEROWANY
- 18 KRZESŁO DREWNIANE TAPICEROWANE

- SZ1 NMC WL1 Listwa ścienna
- SZ2 Listwa sufitowa NMC AD22 Arstyl
- Z Prowadnica zasłony
- O Rama 70x100

OPRAWY OŚWIETLENIOWE

Oprawa zwieszana wykonana z profilu aluminiowego
 długość L=1121mm - 1681mm,
 wysokość H=83mm,
 szerokość W=61mm,
 dyfuzor mikropryzmatyczny M-PRM -
 przesłona przystosowana do pracy w
 pomieszczeniach z ekranami
 komputerowymi (ograniczenie
 oślnienia)
 sposób świecenia Direct,
 strumień całkowity strumień
 świetlny nie mniejszy niż 3400lm,
 moc całkowita oprawy nie większa
 niż 26W,
 barwa światła 3000K,
 wskaźnik oddawania barw nie gorszy
 niż 80
 sterowanie manualDim,
 kolor wykończenia RAL9006,
 malowana proszkowo,
 obudowa wykonana z profilu
 aluminiowego
 zaślepki bez widocznych śrub
 jednolita ciągła linia światła

**PROJEKT WYKONAWCZY
 POMIESZCZENIA BIUROWEGO**
 w budynku Trybunału Konstytucyjnego
 przy al. J.Ch. Szucha 12a
 w Warszawie

FAZA PROJEKT WYKONAWCZY pok 237

INWESTOR
 TRYBUNAŁ KONSTYTUCYJNY

SIT MARCIN TRYC PROJEKTOWANIE WNETRZ
 ul. Inflancka 11 lok 95
 00-189 Warszawa
 tel.502124980
 kontakt@grupazoliborz.pl

OPRACOWANIE
 arch. MARCIN TRYC

TREŚĆ RYSUNKU
WIDOKI ŚCIAN

SKALA
1:50

BRANŻA
A

DATA
 PAŹDZIERNIK 2021

NR RYSUNKU
237.2

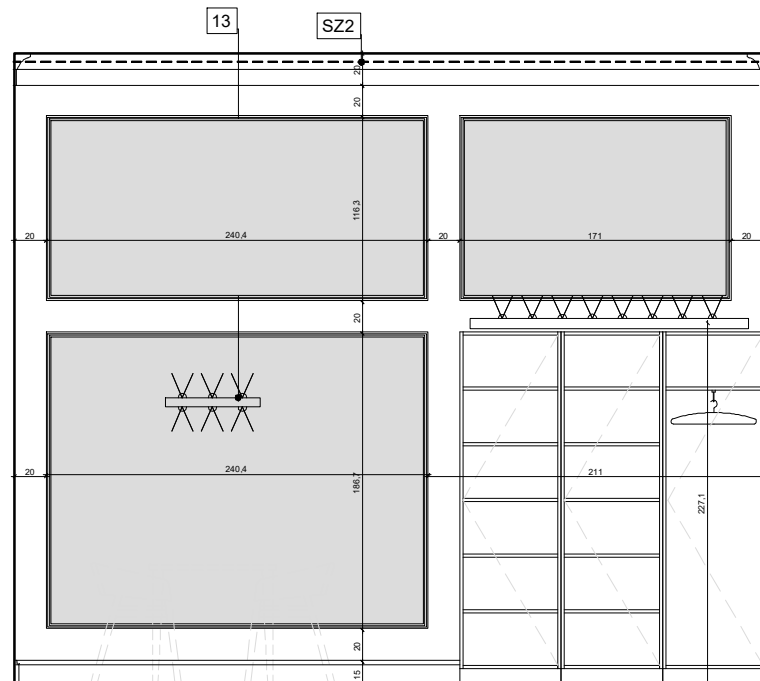

WIDOK CC

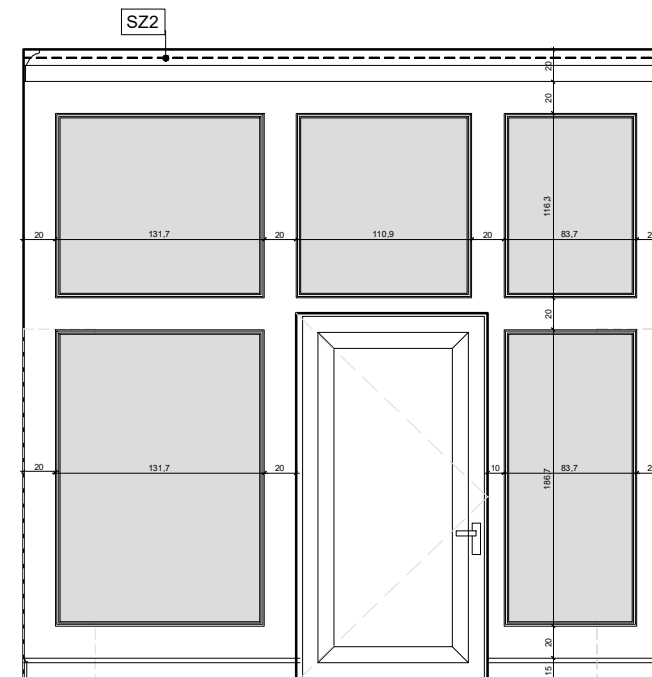

WIDOK DD

- 1 Szafa ubraniowa/front pełny L,P
- 2 Szafa na akta/książki/front szklony
- 3 Szafa na akta/książki otwarta
- 4 Szafa na akta/front pełny L,P
- 5 Stół do pracy 130x80
- 6 Stół do pracy 80x80
- 7 Stolik kawowy 80x80
- 8 Biurko z dostawką L,P
- 9 Biurko

- 10 KINKIET /GÓRA/ 280cm
- 11 KINKIET /GÓRA/ 180cm
- 12 KINKIET /GÓRA/ 120cm
- 13 KINKIET /GÓRA-DÓŁ/ 60cm
- 14 LAMPA WISZĄCA /DÓŁ/ 160cm
- 15 LAMPA WISZĄCA /DÓŁ/ 120cm
- 16 FOTEL DREWNIANY TAPICEROWANY
- 17 FOTEL KLUBOWY DREWNIANY TAPICEROWANY
- 18 KRZESŁO DREWNIANE TAPICEROWANE

- SZ1 NMC WL1 Listwa ścienna
- SZ2 Listwa sufitowa NMC AD22 Arstyl
- Z Prowadnica zasłony
- O Rama 70x100

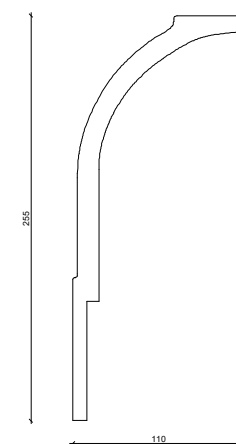

NMC AD22
ARSTYL

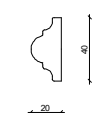

NMC WL1

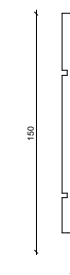

KRYM 150

PROJEKT WYKONAWCZY
POMIESZCZENIA BIUROWEGO
w budynku Trybunału Konstytucyjnego
przy al. J.Ch. Szucha 12a
w Warszawie

FAZA PROJEKT WYKONAWCZY pok 237

INWESTOR
TRYBUNAŁ KONSTYTUCYJNY

SIT MARCIN TRYC PROJEKTOWANIE WNETRZ
ul. Inflancka 11 lok 95
00-189 Warszawa
tel.502124980
kontakt@grupazoliborz.pl

OPRACOWANIE
arch. MARCIN TRYC

TREŚĆ RYSUNKU
SKALA
1:50

WIDOKI ŚCIAN

BRANŻA
A

DATA
PAŹDZIERNIK 2021

NR RYSUNKU
237.3